



Estado de Santa Catarina
Prefeitura Municipal de Descanso
Caderno de Provas
Edital de Concurso Público nº 001/2015



Prova: Conhecimento Especifico
 Português
 Matemática

Prova para provimento do cargo de
ESPECIALISTA EM ASSUNTOS EDUCACIONAIS

TIPO DE PROVA: 01 GABARITO

INSTRUÇÕES:

- Deixe sobre a carteira apenas o documento de identificação e a caneta esferográfica de tinta preta ou azul, de material transparente.
- Preencha o **CARTÃO DE IDENTIFICAÇÃO**, com as informações solicitadas.
- Confira se sua prova é para o cargo ao qual se inscreveu e se a mesma contém 35 questões, numeradas de 1 a 35. Caso contrário, informe imediatamente ao fiscal de sala.
- Não serão aceitas reclamações posteriores por falha de impressão e/ou total de questões.
- Para cada questão existe apenas **UMA** resposta certa.
- A resposta certa deve ser marcada no **CARTÃO DE RESPOSTA**.

VOCÊ DEVE:

- Verificar o **TIPO DE SUA PROVA**, descrito acima, e preencher o quadrado do **CARTÃO DE RESPOSTA** ao qual ela corresponder, conforme ao lado demonstrado.
- Verificar, no caderno de provas qual é a letra (A, B, C, D) da resposta que você escolheu e preencher essa letra no **CARTÃO DE RESPOSTA**.
- Forma correta de preencher o **Tipo de Prova** e o **Cartão de Resposta (Gabarito):** → 

CARTÃO RESPOSTA
 Tipo de Prova: 1 2 3 4

ATENÇÃO:

- As marcações duplas, rasuradas ou marcadas diferente do modelo acima, ocasionará a anulação de sua prova e/ou questões.
- É de responsabilidade do candidato o preenchimento dos dados do **CARTÃO DE RESPOSTA**.
- A prova terá duração de **03h**, incluído neste horário, o tempo para o preenchimento do **CARTÃO DE RESPOSTA**.
- A saída da sala só poderá ocorrer depois de decorridos 30 (trinta) minutos do início das provas.
- Ao sair da sala, entregue o **CARTÃO DE RESPOSTA** e o **CARTÃO DE IDENTIFICAÇÃO** ao fiscal da sala e retire-se imediatamente do local de aplicação das provas.

QUESTÕES DE CONHECIMENTO ESPECÍFICO

01. Segundo a Lei Orgânica do Município de Descanso - SC, o ensino oficial do Município será gratuito e atuará, prioritariamente, no ensino:

- A) Fundamental.
- B) Pré-escolar.
- C) Fundamental e pré-escolar.**
- D) Fundamental e Médio.

02. É incorreto afirmar sobre a progressão continuada:

- A) Nela o processo avaliativo deve ser diário.
- B) É um mito a crença de que se não reprovar o aluno, o mesmo não aprende.
- C) Ela prescinde de avaliação.**
- D) A capacitação de professores, um maior investimento em material paradidático, presença de psicopedagogo na escola e a atuação mais intensificada na recuperação que deve acontecer paralelamente ao processo de aprendizagem são caminhos para seu aperfeiçoamento.

03. Caracteriza-se por acentuar o ensino humanístico, de cultura geral. De acordo com essa escola, o aluno é educado para atingir sua plena realização através de seu próprio esforço. Sendo assim, as diferenças de classe social não são consideradas e toda a prática escolar não tem nenhuma relação com o cotidiano do aluno. Trata-se de:

- A) Da tendência liberal renovada progressivista.
- B) Tendência liberal renovada não-diretiva.
- C) Da tendência liberal tradicional.**
- D) Tendência liberal tecnicista.

04. A Zona de Desenvolvimento Proximal foi proposta pela primeira vez por:

- A) Piaget.
- B) Vygotsky.**
- C) Cagliari.
- D) Freire.

05. Acentua a primazia dos conteúdos no seu confronto com as realidades sociais. A atuação da escola consiste na preparação do aluno para o mundo adulto e suas contradições, fornecendo-lhe um instrumental, por meio da aquisição de conteúdos e da socialização, para uma participação organizada e ativa na democratização da sociedade. Trata-se de qual tendência pedagógica?

- A) Tendência progressista libertária.
- B) Tendência liberal tecnicista.
- C) Tendência progressista crítico-social dos conteúdos.**
- D) Tendência progressista libertadora.

06. Os Parâmetros Curriculares Nacionais indicam como objetivos do ensino fundamental que os alunos sejam capazes de, exceto:

- A) Conhecer características fundamentais do Brasil nas dimensões sociais, materiais e culturais como meio para construir progressivamente a noção de identidade nacional e pessoal e o sentimento de pertinência ao País.
- B) Conhecer e valorizar a pluralidade do patrimônio sociocultural brasileiro, bem como aspectos socioculturais de outros povos e nações, posicionando-se contra qualquer discriminação baseada em diferenças culturais, de classe social, de crenças, de sexo, de etnia ou outras características individuais e sociais.
- C) Compreender a cidadania como participação social e política, assim como exercício de direitos e deveres políticos, civis e sociais, adotando, no dia-a-dia, atitudes de solidariedade, cooperação e repúdio às injustiças, respeitando o outro sem exigir para si o mesmo respeito.**
- D) Posicionar-se de maneira crítica, responsável e construtiva nas diferentes situações sociais, utilizando o diálogo como forma de mediar conflitos e de tomar decisões coletivas.

07. Julgue os itens a seguir:

I- A brincadeira favorece o equilíbrio afetivo da criança e contribui para o processo de apropriação de signos sociais;

II- Por meio da brincadeira, a criança pequena exercita capacidades nascentes, como as de representar o mundo e de distinguir entre pessoas, possibilitadas especialmente pelos jogos de faz de conta e os de alternância, respectivamente.

Essas afirmações:

- A) Ambas estão corretas.**
- B) Ambas estão incorretas.
- C) Somente a afirmação I está correta.

D) Somente a afirmação II está correta.

08. *“O ideal da educação não é aprender ao máximo, maximizar os resultados, mas é antes de tudo aprender a aprender, é aprender a se desenvolver e aprender a continuar a se desenvolver depois da escola”*. Essa frase é de qual dos pensadores abaixo?

A) Cagliari.

B) Piaget.

C) Vygotsky.

D) Freire.

09. Segundo a Lei Orgânica do Município de Descanso - SC, o plano municipal de educação, aprovado em lei, estará articulado com os planos nacional e estadual de educação. O plano objetivará, no mínimo, exceto à:

A) Melhoria da qualidade de aprendizagem.

B) Formação humanística, científica e tecnológica.

C) Erradicação do analfabetismo.

D) Universalização do atendimento escolar.

10. Toda criança ou adolescente que estiver inserido em programa de acolhimento familiar ou institucional terá sua situação reavaliada, no máximo, a cada:

A) 6 meses.

B) 12 meses.

C) 24 meses.

D) 30 dias.

11. *“Se a educação sozinha não transforma a sociedade, sem ela tampouco a sociedade muda”*. Essa frase é de qual dos pensadores abaixo?

A) Cagliari.

B) Piaget.

C) Vygotsky.

D) Freire.

12. Não corresponde a um domínio da inteligência emocional:

A) Uso das emoções.

- B) Entender emoções.
- C) Percepção das emoções.
- D) Metafísica.**

13. Segundo Vygotsky, a construção do pensamento e da subjetividade:

I- É um processo cultural, e não uma formação natural e universal da espécie humana;

II- Ela se dá graças ao uso de signos e ao emprego de instrumentos elaborados através da história humana em um contexto social determinado.

Essas afirmações:

- A) Ambas estão corretas.**
- B) Ambas estão incorretas.
- C) Somente a afirmação I está correta.
- D) Somente a afirmação II está correta.

14. Os aspectos abaixo referem-se à educação de qual período?

I - Separação entre a igreja católica e o estado;

II - Surge no século XVII;

III - Principais pensadores: Pestalozzi, Herbat e Froebel;

IV - Consolidação da burguesia.

- A) Período do Renascimento.
- B) Período Moderno.**
- C) Período Romano e do Renascimento.
- D) Período Medieval e do Renascimento.

15. É incorreto afirmar sobre alfabetização:

- A) Alguns alunos estão imersos no contexto da leitura, convivendo com adultos alfabetizados e com livros em casa e aprendendo as letras no teclado do computador. Eles fazem parte de um mundo letrado, de um ambiente alfabetizador.
- B) São as crianças que residem onde a escrita não é tão presente que estão mais aptos a, mesmo posteriormente, desenvolverem os usos sociais da leitura e da escrita.**
- C) Na Educação Infantil, as crianças recebem informações sobre a escrita quando: brincam com a sonoridade das palavras, reconhecendo semelhanças e diferenças entre os termos.
- D) As crianças devem manusear todo tipo de material escrito, como revistas, gibis, livros e fascículos.

16. “Pensar é agir sobre o objeto e transformá-lo”. Essa frase é de qual dos pensadores abaixo?

- A) Cagliari.
- B) Piaget.**
- C) Vygotsky.
- D) Freire.

17. O Município de Descanso - SC, criará o Conselho Municipal de Educação, incumbido de normalizar e fiscalizar o sistema municipal de ensino, cuja composição e atribuições serão definidas em lei, mediante a participação de:

I – membros indicados pelo Poder Público Municipal;

II – representantes do magistério, nos seus diversos graus;

III – membros de entidades civis organizadas da comunidade, com especialidade no assunto e conhecimento na área.

Estão corretos os itens:

- A) I e II.
- B) I e III.
- C) II e III.
- D) I, II e III.**

18. Sobre a avaliação por competências:

I - Centra-se nos resultados do desempenho profissional, realizando-se num tempo não previamente determinado.

II - Os resultados individuais são comparáveis somente com os critérios de desempenho e não com os outros avaliados.

- A) Ambos estão incorretos.
- B) Apenas II está correto.
- C) Ambos estão corretos.**
- D) Apenas I está correto.

19. A escola continua, dessa forma, a preparar o aluno para assumir seu papel na sociedade, adaptando as necessidades do educando ao meio social, por isso ela deve imitar a vida. Defende-se

a ideia de “aprender fazendo”, portanto centrada no aluno, valorizando as tentativas experimentais, a pesquisa, a descoberta. Trata-se da:

- A) **Tendência liberal renovada progressivista.**
- B) Tendência liberal renovada não-diretiva.
- C) Tendência liberal tradicional.
- D) Tendência liberal tecnicista.

20. Segundo Piaget, para que seja capaz de operar com números, a criança precisa ter o que se denomina:

- A) Consciência crítica.
- B) **Pensamento operatório.**
- C) Reflexão abstrata.
- D) Determinismo histórico.

QUESTÕES DE PORTUGUÊS

21. Assinale a alternativa que apresenta sinônimos:

- A) Simples – Nababesco.
- B) Neutro – Parcial.
- C) **Expletivo – Redundante.**
- D) Livre – Provido.

22. O acento indicador de crase é opcional em qual das frases abaixo?

- A) Voltei ontem à noite.
- B) Entre e fique à vontade.
- C) **Fomos até à sacada.**
- D) O voo partirá às 13h00.

23. Já entreguei _____ encomenda _____ ele.

Preenchem adequadamente as lacunas acima:

- A) À – A.
- B) A – À.
- C) **A – A.**
- D) À – À.

24. Carlos, o pintor, é nosso amigo.

Na frase acima cumpre o papel de adjunto adnominal:

- A) O.
- B) É.
- C) Nosso.
- D) Amigo.

25. Ventou muito esta tarde.

Na frase acima há:

- A) Sujeito oculto.
- B) Oração sem sujeito.**
- C) Sujeito oblíquo.
- D) Sujeito indeterminado.

26. Em qual das alternativas a frase está corretamente escrita?

- A) Encrustrado em mim há um ser frássido perdido em ilocobrasões.
- B) Encustado em mim há um ser flásido perdido em elocubrassões.
- C) Incustrado em mim há um ser frásido perdido em ilucobrasões.
- D) Incrustado em mim há um ser flácido perdido em elucubrações.**

27. Assinale a frase em que há período composto por coordenação:

- A) Ele sabia a verdade, mas ela negou tudo.**
- B) Ele sabia que ela negaria tudo.
- C) O crime que ela cometeu ainda não apareceu na mídia.
- D) Quando ela chegasse, ele deixaria a sala.

28. Em qual das alternativas há a classe gramatical numeral na sua classificação ordinal?

- A) Três.
- B) Terceiro.**
- C) Triplo.
- D) Terço.

29. Em qual das frases há erro de regência?

- A) Os alunos assistiram ao filme.
- B) Todos aspiravam a uma boa faculdade.
- C) Entrou na sala e dela saiu.

D) Sim, assisti-lhe.

30. “Mas” e “por conseguinte” são, respectivamente, conjunções:

A) Aditiva – Alternativa.

B) Adversativa – Conclusiva.

C) Alternativa – Explicativa.

D) Explicativa – Aditiva.

QUESTÕES DE MATEMÁTICA

31. Qual será o 6º termo da progressão geométrica a seguir? 3,6,12,24...

A) 729

B) 243

C) 96

D) 48

32. O plano de carreira de Alexandre garante um aumento de 10% a cada 10 anos. Faltam 40 anos para Alexandre se aposentar, quanto ele estará ganhando no ato de sua aposentadoria se hoje Alexandre ganha R\$ 5.000,00? (Dica: o aumento utiliza a fórmula de juros compostos).

A) R\$ 6.851,23

B) R\$ 7.320,50

C) R\$ 8.140,70

D) R\$ 5.140,60

33. Em um desenho de uma peça, a escala é 1:10. Se o volume da peça nesse desenho é 1cm^3 , qual o volume real dessa peça?

A) 100cm^3

B) 10cm^3

C) $0,1\text{cm}^3$

D) 1000cm^3

34. Qual o domínio da função a seguir: $F(x) = \frac{x^3}{x^2-4}$

A) $\{x \in R : x \neq \pm 4\}$

- B) $\{x \in \mathbf{R}\}$
- C) $\{x \in \mathbf{R} : x \neq \pm 2\}$
- D) $\{x \in \mathbf{R} : x \neq 0\}$

35. Segundo o gráfico abaixo, qual o valor de $y_{(0)}$?

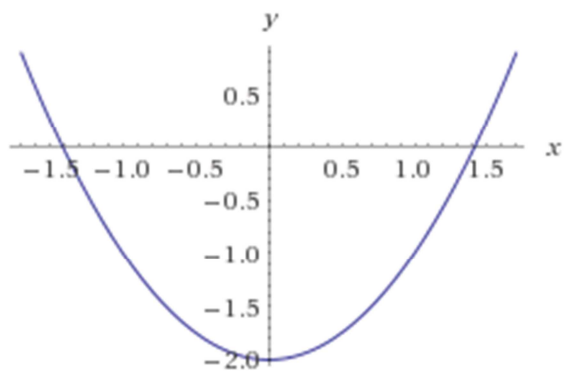

- A) 0
- B) 1
- C) -2
- D) 2