



CONCURSO PÚBLICO PARANAVAI PREVIDÊNCIA - PR



EDITAL Nº 001/2015 – ESTATUTÁRIO

AUDITOR DE CONTROLE INTERNO

NOME DO CANDIDATO

NÚMERO DE INSCRIÇÃO

LEIA ATENTAMENTE AS INSTRUÇÕES ABAIXO

Você recebeu do fiscal este **CADERNO DE QUESTÕES** com as **40** (quarenta) questões da prova objetiva numeradas sequencialmente e distribuídas sem falhas ou repetições.

MATÉRIA	QUESTÕES
LÍNGUA PORTUGUESA	01 a 10
CONHECIMENTOS GERAIS/ ATUALIDADES	11 a 20
CONHECIMENTOS ESPECÍFICOS	21 a 40

Sobre a carteira, está disponível a **FOLHA DE RESPOSTA PERSONALIZADA** para transcrever as respostas da prova objetiva. Na Folha de Respostas, realize a conferência de seu nome completo, do número de seu documento e do número de sua inscrição. As divergências devem ser comunicadas ao fiscal para as devidas providências.

1. Este Caderno de Questões não deve ser folheado antes da autorização do Fiscal.
2. Observe se o **Cargo** especificado no Caderno de Questões é o correspondente ao cargo no qual você fez a inscrição. Caso não esteja correto, solicite a substituição para o Fiscal de sala, o qual deverá lhe fornecer o Caderno de Questões correto.
3. Após ser autorizado pelo Fiscal, verifique se o Caderno de Questões está completo, sem falhas de impressão, e se a numeração das questões está correta.
4. Utilize, obrigatoriamente, **Caneta Esferográfica Transparente**, com tinta de cor azul ou preta na marcação da Folha de Respostas.
5. Leia atentamente cada questão da prova e assinale na Folha de Respostas a opção que a responda corretamente.

Exemplo:



6. A Folha de Respostas não pode ser dobrada, amassada, rasurada ou conter qualquer marcação fora dos campos destinados.
7. Você dispõe de **03 (três)** horas para fazer a prova, incluindo a marcação da Folha de Respostas. Faça com tranquilidade, mas controle seu tempo.
8. Iniciada a prova, somente será permitido deixar definitivamente a sala após 60 (sessenta) minutos.
9. Após o término da prova, entregue ao Fiscal a **FOLHA DE RESPOSTAS** devidamente assinada.
10. Somente será permitido levar o **CADERNO DE QUESTÕES** se o candidato permanecer na sala até os últimos 30 (trinta) minutos que antecedem o encerramento da prova.
11. **SERÁ ELIMINADO** do Concurso Público o candidato que:
 - Deixar o local de realização da prova objetiva sem a devida autorização.
 - Tratar com falta de urbanidade os examinadores, auxiliares, fiscais ou autoridades presentes.
 - Proceder de forma a tumultuar a realização da prova objetiva.
 - Estabelecer comunicação com outros candidatos ou com pessoas estranhas, por quaisquer meios e usar de meios ilícitos para obter vantagens para si ou para outros.
 - For surpreendido portando ou manuseando aparelho eletrônico nas demais dependências do estabelecimento durante a realização da prova objetiva.
 - For surpreendido portando qualquer equipamento que venha a emitir ruídos sonoros, mesmos que devidamente acondicionado no envelope de guarda de pertences, durante a realização da prova.
12. Qualquer tentativa de fraude, se descoberta, implicará em imediata denúncia a Polícia Civil, que tomará as medidas cabíveis, inclusive com prisão em flagrante dos envolvidos.
13. Os **03 (três) últimos candidatos** só poderão sair da sala juntos, após o fechamento do envelope contendo a lista de presença, a ata e as Folhas de Respostas da sala. Esses candidatos deverão assinar o envelope de retorno de provas.
14. O candidato que terminar sua prova não poderá utilizar os banheiros destinados aos candidatos que ainda estiverem realizando.
15. **Está disponível na última folha do Caderno de Questões um gabarito para ser preenchido e destacado. Este pode ser levado pelo candidato.**

Ortorexia pode acabar levando ao isolamento social e causar desnutrição

Giuliana Miranda

Após perder 27 kg e finalmente conquistar uma barriga "tanquinho", a funcionária pública Thaís Sundfeld, 32, passou a controlar rigidamente a alimentação. O desejo de comer de forma saudável era tanto que passou a prejudicar sua vida pessoal.

"Uma refeição fora de casa, mesmo na casa da minha avó, gerava um estresse enorme. Sentia culpa e ansiedade. Não conseguia fazer concessões", explica.

Julia, 25 (que prefere não divulgar seu sobrenome), excluiu tantos grupos alimentares que, após dois anos de dieta, viu seu cardápio reduzido praticamente só a proteínas e hortaliças. Desenvolveu pânico de comer na frente de conhecidos e chegou a levar marmita para a festa de casamento da irmã.

Ambas sofreram com a chamada ortorexia: um comportamento obsessivo em relação à comida.

Além de pôr em risco a saúde, com a falta de nutrientes essenciais, a ortorexia ainda atrapalha significativamente as relações sociais e afetivas.

"A preocupação excessiva com a alimentação passa a dominar a vida da pessoa. Torna-se uma obsessão", explica a médica Sandra Carvalhais, coordenadora da pós-graduação em psiquiatria do Instituto de Pesquisa e Ensino Médico, em São Paulo.

Para os especialistas, a onda de blogs e redes sociais que disseminam informações sobre nutrição e dietas, muitas vezes equivocadas, acabam criando o ambiente ideal para paranoias alimentares.

O termo ortorexia –junção dos termos gregos "ortho", correto, e "orexis", apetite–surgiu no livro "Health Food Junkies" (Viciados em comida saudável) do médico americano Steven Bratman. Publicada em 1997, a obra já indicava a tendência do "vício" fora de limites por alimentos supostamente perfeitos.

Embora tenha havido cada vez mais trabalhos acadêmicos sobre o tema, a ortorexia ainda não é reconhecida como um transtorno alimentar distinto nos manuais de referência, como o DSM-5 da Sociedade Americana de Psiquiatria. A questão, porém, tem sido cada vez mais presente nos consultórios.

Ainda que muitas vezes também cause emagrecimento excessivo, a ortorexia é diferente da anorexia. Para a médica nutróloga Maria del Rosario, diretora da Abran (Associação Brasileira de Nutrologia) que tem longa experiência em transtornos alimentares, a principal questão é a autoimagem corporal.

"Quem tem anorexia se olha no espelho e se enxerga gordo, mesmo estando muito magro. O ortoréxico não costuma ter esse problema. Ele se vê magro, mas muda a alimentação por uma questão de saúde." A ortorexia pode, inclusive, estar associada a outros distúrbios, sobretudo transtornos compulsivos.

Além disso, a pessoa com ortorexia se impõe tantas restrições que acaba sem conseguir comer com a família e os amigos. Esse isolamento pode levar a ansiedade e depressão, segundo del Rosario. Recém-formada em administração, Julia, 25, diz que teve dificuldades em participar dos eventos da universidade.

"Eu passava horas buscando na internet a maneira mais pura de me alimentar. Depois de um tempo, perdi a capacidade de comer algo que tivesse sido

preparado por outra pessoa", diz ela, que está em tratamento para a ortorexia há quatro meses.

Os especialistas indicam tratamento multidisciplinar, com psicólogo, psiquiatra e acompanhamento nutricional. Como as restrições alimentares podem ser diferentes, os efeitos da ortorexia variam de pessoa para pessoa. Há desde casos sérios de subnutrição até deficiências de nutrientes.

Hoje recuperada, Thaís diz que o apoio do marido e da família foram fundamentais. "Tem sido uma batalha em busca do equilíbrio, mas já consigo ir a uma festa e comer normalmente", conta.

A servidora pública conta um pouco da sua rotina em um perfil no Instagram. Outras redes sociais e sites também têm sido um espaço para a troca de experiências e a busca de apoio, como a página "Como, logo me culpo", criada no Facebook por Karina Guimarães e dedicada a ajudar portadores de diversos transtornos alimentares.

Questão 01

Assinale a alternativa cuja palavra segue a mesma regra de acentuação da palavra "médico".

- (A) Saudável.
- (B) Nutróloga.
- (C) Vício.
- (D) Após.

Questão 02

Em todas as alternativas a seguir ocorreu dígrafo, EXCETO:

- (A) Conquistar.
- (B) Obsessão.
- (C) Trabalhos.
- (D) Sofreram.

Questão 03

Em qual das palavras a seguir a letra "x" apresenta não um, mas dois sons?

- (A) Ortorexia.
- (B) Experiência.
- (C) Explica.
- (D) Enxerga.

Questão 04

Assinale a alternativa em que a partícula "se" tem a mesma função que no enunciado: "Quem tem anorexia se olha no espelho e se enxerga gordo".

- (A) Precisa-se de costureira com prática.
- (B) O diretor esqueceu-se da reunião.
- (C) A jovem olhava-se no espelho demoradamente.
- (D) Se ele cumprir sua parte do acordo, poderemos seguir conforme planejado.

Questão 05

Nas alternativas a seguir, todos os verbos destacados referem-se ao passado, EXCETO:

- (A) "Uma refeição fora de casa [...] gerava um estresse enorme."



- (B) “Sentia culpa e ansiedade”.
- (C) “Ainda que muitas vezes também cause emagrecimento excessivo”.
- (D) “Julia, 25, diz que teve dificuldades em participar dos eventos da universidade.”

Questão 06

Assinale a alternativa que apresenta a classificação correta das palavras destacadas no enunciado:

“[...] viu seu cardápio reduzido praticamente só a proteínas e hortaliças.”

- (A) Pronome possessivo; adjetivo; substantivo.
(B) Preposição; advérbio; substantivo.
(C) Conjunção; pronome demonstrativo; adjetivo.
(D) Pronome possessivo; advérbio; substantivo.

Questão 07

No excerto: “Julia, 25 (que prefere não divulgar seu sobrenome), excluiu tantos grupos alimentares que, após dois anos de dieta, viu seu cardápio reduzido praticamente só a proteínas e hortaliças.”, o advérbio “tanto” expressa noção de:

- (A) Intensidade.
(B) Modo.
(C) Causa.
(D) Afirmação.

Questão 08

Analise os enunciados a seguir:

- I. “[...] a ortorexia ainda não é reconhecida como um transtorno alimentar distinto nos manuais de referência, como o DSM-5 da Sociedade Americana de Psiquiatria.”
- II. “A questão, porém, tem sido cada vez mais presente nos consultórios.”
- III. “Esse isolamento pode levar a ansiedade e depressão, segundo del Rosario.”

Os conectivos destacados apresentam, respectivamente, as noções de:

- (A) Comparação – contrariedade – conformidade.
(B) Conformidade – contrariedade – comparação.
(C) Contrariedade – conformidade – comparação.
(D) Comparação – conformidade – contrariedade.

Questão 09

Em todas as alternativas, o verbo “haver” comporta-se da mesma forma como no enunciado: “Há desde casos sérios de subnutrição até deficiências de nutrientes.”, EXCETO:

- (A) Há muitos pobres no Brasil.
(B) Os diretores haviam confirmado presença na reunião.

- (C) Há dias não para de chover.
(D) Houve mais de duas reuniões para discutir a proposta.

Questão 10

Sobre o texto, é CORRETO afirmar:

- (A) O texto tem por objetivo incentivar o hábito das dietas, em vista a uma vida saudável.
- (B) A temática central do texto é o relato de casos de anorexia, distúrbio alimentar em que a pessoa, embora magra, considera-se gorda.
- (C) O texto dá sugestões de tratamentos com médicos e nutricionistas para aqueles que buscam uma alimentação saudável e, consequentemente, emagrecer.
- (D) O texto trata de um distúrbio alimentar, em que as pessoas têm obsessão por alimentação saudável, o que pode colocar em risco a saúde, em virtude da falta da ingestão de nutrientes essenciais, como também atrapalhar, significativamente, as relações sociais e afetivas.

CONHECIMENTOS GERAIS/ ATUALIDADES

Questão 11

A atual presidenta Dilma Rousseff nasceu no dia 14 de dezembro de 1947:

- (A) em Rio Branco.
(B) em Belo Horizonte.
(C) no Rio de Janeiro.
(D) em Salvador.

Questão 12

O município de Paranavaí completou no dia 14 de dezembro de 2015:

- (A) 53 anos de instalação.
(B) 63 anos de instalação.
(C) 73 anos de instalação.
(D) 83 anos de instalação.

Questão 13

Atualmente o mosquito *Aedes Aegypti* além da DENGUE, passou a registrar casos de transmissão de duas doenças consideradas “primas”, que atendem pelos nomes exóticos de:

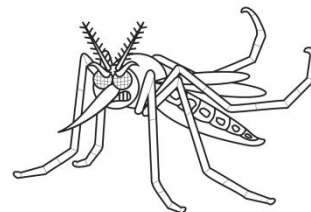

- (A) Ela e Zika.
(B) Esclerose Multilateral e Zorfa.
(C) Chikungunya e Zika.
(D) Ela e Leishmaniose.



Questão 14

Apesar de não ser comprovada sua eficiência em 100% dos casos, entre as diversas tentativas para "espantar" o mosquito da dengue, recomenda-se o uso da CITRONELA, representada:

- (A) por um fruto produzido por um pequeno arbusto selvagem.
- (B) pela casca de uma árvore de grande porte muito frequente no norte do país.
- (C) por uma planta semelhante a erva-cidreira.
- (D) pela raiz das ervas daninhas.

Questão 15

Analisar a imagem a seguir e assinalar a alternativa CORRETA:



- (A) Representa o símbolo do Inmetro.
- (B) Representa o símbolo das Nações Unidas.
- (C) Representa o símbolo dos alimentos livres de sódio.
- (D) Representa o símbolo dos alimentos transgênicos.

Questão 16

Acerca das noções gerais sobre a vida tecnológica, o termo UPGRADE está relacionado:

- (A) A tarefa de desligar e ligar um aparelho eletrônico.
- (B) A tarefa de reiniciar um aparelho eletrônico.
- (C) Uma tecnologia para a transmissão de dados WiFi.
- (D) A atualização de um produto para uma versão mais recente.

Questão 17

Acerca das noções gerais sobre a vida tecnológica, a realização de BACKUPS nos computadores pessoais são importantes para:

- (A) a prevenção de uma ocasional perda dos arquivos originais.
- (B) o bloqueio dos chamados vírus de computador.
- (C) aumentar o desempenho do disco rígido.
- (D) manter os drivers dos periféricos sempre atualizados, garantindo dessa forma seu bom funcionamento.

Questão 18

Acerca dos registros históricos sobre o município de Paranaíba, antes de receber o atual nome, a "região" era conhecida como:

- (A) Foz do Ivaí.
- (B) Fazenda Brasileira.
- (C) Gleba Quatro Marcos.
- (D) Gleba Faria Bandeira.

Questão 19

Assinalar a alternativa que apresenta o sobrenome de um famoso pintor brasileiro, autor de quase cinco mil obras, entre elas os painéis "Guerra e Paz" da sede da ONU em Nova York e o mural da Biblioteca do Congresso em Washington:

- (A) Van Gogh.
- (B) Picasso.
- (C) Da Vinci.
- (D) Portinari.

Questão 20

O governo federal anunciou no ano de 2015 a possibilidade do retorno da CPMF (Contribuição Provisória sobre Movimentações Financeiras), com intuito de financiar:

- (A) os gastos da Previdência Social.
- (B) os programas de Educação.
- (C) os programas sociais, como o "Bolsa Família" e o "Minha Casa Minha Vida".
- (D) a recuperação econômica da Petrobrás.

CONHECIMENTOS ESPECÍFICOS

Avaliar os dados extraídos do Balanço Financeiro apresentados a seguir para responder às questões de número 21 e 22:

Despesas de pessoal e encargos sociais	R\$ 380.700,00
Inversões financeiras	R\$ 67.500,00
Transferências correntes (de convênios)	R\$ 130.400,00
Investimentos	R\$ 39.900,00
Receita de contribuições sociais	R\$ 560.800,00
Transferências de capital (outras instituições públicas)	R\$ 180.300,00

Questão 21

O resultado da execução orçamentária no exercício é:

- (A) R\$ 22.800,00.
- (B) R\$ 122.600,00.
- (C) R\$ 383.400,00.
- (D) R\$ 518.400,00.

Questão 22

Considerando as receitas realizadas e as despesas empenhadas, temos:

- (A) O total das receitas correntes é R\$ 560.800,00.
- (B) O total das receitas de capital é R\$ 310.700,00.



(C) O total das despesas correntes é R\$ 420.600,00.

(D) O total das despesas de capital é R\$ 107.400,00.

Questão 23

Segundo a Lei nº 4.320/1964, o Balanço Patrimonial possui características orçamentárias, pois apresenta o ativo e o passivo em dois grupos, Financeiro e Permanente, em função da dependência ou não de autorização legislativa ou orçamentária para realização dos itens que o compõem. As dívidas fundadas e outros compromissos exigíveis cujo pagamento independa de autorização orçamentária, serão classificadas no:

- (A) Ativo Financeiro.
- (B) Ativo Permanente.
- (C) Passivo Financeiro.
- (D) Passivo Permanente.

Questão 24

As alterações verificadas no patrimônio, resultantes ou independentes da execução orçamentária, bem como o resultado patrimonial do exercício serão demonstradas:

- (A) Na Demonstração das Variações Patrimoniais.
- (B) No Balanço Orçamentário.
- (C) No Balanço Financeiro.
- (D) Na Demonstração do Patrimônio Líquido.

Questão 25

No Balanço Financeiro, o processo de alocação livre entre a origem e a aplicação de recursos, para atender a quaisquer finalidades serão classificados como:

- (A) Receitas e Despesas Orçamentárias Ordinárias.
- (B) Receitas e Despesas Orçamentárias Vinculadas.
- (C) Recebimentos Extraorçamentários.
- (D) Pagamentos Extraorçamentários.

Questão 26

Após a apuração de Lucro Líquido do Exercício no valor de R\$ 36.000,00, apure a destinação do lucro sabendo que:

Constituir Reserva Legal de 5% do Lucro Líquido do Exercício
Dividendo de ações preferenciais (10.000 ações) com dividendo fixo de R\$ 0,80
Constituir Reserva de Lucros a Realizar no valor de R\$ 12.000,00

O saldo remanescente do lucro líquido do exercício foi destinado em sua totalidade para a conta de Dividendos Ordinários no valor total de:

- (A) R\$ 12.400,00.
- (B) R\$ 14.200,00.
- (C) R\$ 22.600,00.
- (D) R\$ 26.200,00.

Questão 27

Considerando os dados extraídos do Balanço Patrimonial apresentados a seguir:

Reserva de Lucros a Realizar	18.000,00
Caixa	60.000,00
Máquinas e equipamentos	360.000,00
Marcas e Patentes	55.000,00
Duplicatas a pagar	25.000,00
Dividendos a pagar	22.000,00
Dividendos a receber	44.000,00
Financiamentos a pagar de longo prazo	38.000,00
Capital Social realizado	278.000,00
Depreciação de máquinas e equipamentos	180.000,00
Seguros pagos antecipadamente	16.000,00
Participações em controladas	100.000,00
Reserva Legal	74.000,00

Avalie as Contas Patrimoniais e assinale a alternativa CORRETA:

- (A) O total do Ativo Circulante é de R\$ 104.000,00.
- (B) O total do Ativo Não circulante é de R\$ 235.000,00.
- (C) O total do Passivo Circulante é de R\$ 63.000,00.
- (D) O total do Patrimônio Líquido é de R\$ 370.000,00.

Questão 28

Conforme estabelece a NBC TG ESTRUTURA CONCEITUAL – Estrutura Conceitual para Elaboração e Divulgação das Demonstrações Contábeis na mensuração dos elementos das demonstrações contábeis, os ativos são mantidos pelos montantes em caixa ou equivalentes de caixa que poderiam ser obtidos pela sua venda em forma ordenada e os passivos são mantidos pelos seus montantes de liquidação, isto é, pelos montantes em caixa ou equivalentes de caixa, não descontados, que se espera serão pagos para liquidar as correspondentes obrigações no curso normal das operações. Esses conceitos estão relacionados com a base de mensuração:

- (A) Custo histórico.
- (B) Custo corrente.
- (C) Valor realizável.
- (D) Valor presente.

Questão 29

O PRONUNCIAMENTO TÉCNICO CPC 26 (R1) que trata da apresentação das Demonstrações Contábeis estabelece o conjunto completo de demonstrações contábeis, que inclui:

- I. Balanço patrimonial.
- II. Demonstração do resultado do período.
- III. Demonstração do resultado abrangente.
- IV. Demonstração das mutações do patrimônio.



V. Demonstração das origens e aplicações de recurso.

VI. Demonstração dos fluxos de caixa.

VII. Notas explicativas.

- (A) Apenas as afirmativas I, II, IV e VI estão corretas.
- (B) Apenas as afirmativas I, II, III, V, VI e VII estão corretas.
- (C) Apenas as afirmativas I, II, III, IV, VI e VII estão corretas.
- (D) Todas as afirmativas estão corretas.

Questão 30

Quando ocorrer um assunto não apresentado ou não divulgado nas demonstrações contábeis e que, de acordo com o julgamento do auditor, é relevante para os usuários entenderem a auditoria, a responsabilidade do auditor ou o relatório de auditoria, deverá ser divulgada no Relatório dos Auditores Independentes:

- (A) Com opinião adversa.
- (B) Com parágrafo de outros assuntos.
- (C) Com abstenção de opinião.
- (D) Com parágrafo de ênfase.

Questão 31

A NBC TA 200 – Objetivos Gerais do Auditor Independente e a Condução da Auditoria em Conformidade com Normas de Auditoria, define que o risco de que uma distorção que possa ocorrer em uma afirmação sobre uma classe de transação, saldo contábil ou divulgação e que possa ser relevante, individualmente ou em conjunto com outras distorções, não seja prevenida, detectada e corrigida tempestivamente pelo controle interno da entidade deverá ser classificadas como:

- (A) Risco de controle.
- (B) Risco de detecção.
- (C) Risco inerente.
- (D) Asseguração razoável.

Questão 32

A Constituição Federal de 1988 que trata da fiscalização contábil, financeira e orçamentária. Avalie a afirmativa abaixo e marque a alternativa CORRETA que preenche o espaço vazio:

“Art. 71. _____, a cargo do Congresso Nacional, será exercido com o auxílio do Tribunal de Contas da União.”

- (A) A Auditoria interna.
- (B) A Auditoria externa.
- (C) O Controle interno.
- (D) O Controle externo.

Questão 33

O Art. 29 da Lei Complementar nº 101/2000 trata da Dívida e do Endividamento. O montante total, apurado sem duplicidade, das obrigações financeiras do ente da Federação, assumidas em virtude de leis, contratos,

Cargo: AUDITOR DE CONTROLE INTERNO

convênios ou tratados e da realização de operações de crédito, para amortização em prazo superior a doze meses são definições da:

- (A) Dívida pública consolidada ou fundada.
- (B) Dívida pública mobiliária.
- (C) Operação de crédito.
- (D) Concessão de garantia.

Questão 34

Conforme prevê o Art. 165 da Constituição Federal de 1988, avalie as afirmativas sobre os orçamentos:

I - Plano plurianual.	() é a estimativa das receitas que o governo espera arrecadar durante o ano e fixa os gastos a serem realizados com tais recursos.
II - Diretrizes orçamentárias.	() compreende as metas e prioridades da administração pública, orienta a elaboração e execução do orçamento anual e trata de vários outros temas, como alterações tributárias, gastos com pessoal, política fiscal e transferências da União.
III - Orçamentos anuais.	() estabelece os projetos e os programas de longa duração do governo, de forma regionalizada, os objetivos e metas da administração pública, destinado a organizar e viabilizar a ação pública relativas aos programas de duração continuada.

Assinale a alternativa que contem a sequência CORRETA.

- (A) II, I e III.
- (B) III, II e I.
- (C) I, II e III.
- (D) II, III e I.

Questão 35

A Lei nº 4.320/64 dispõe sobre os orçamentos das Autarquias e Outras Entidades e estabelece que:

- I. Os orçamentos das entidades de previdência social terão seus orçamentos aprovados por decreto do Poder Executivo, salvo se disposição legal expressa determinar que o sejam pelo Poder Legislativo.
- II. Os orçamentos das entidades de previdência social serão vinculados ao orçamento dos Municípios.
- III. Os investimentos ou inversões financeiras serão classificados como despesa de transferência de capital nos Municípios, e como receita de capital nas entidades de previdência social.

- (A) As afirmativas I e II estão corretas.
- (B) As afirmativas II, e III estão corretas.



- (C) As afirmativas I e III estão corretas.
(D) Todas as afirmativas estão corretas.

Questão 36

Segundo a Lei Complementar nº 101/2000 que estabelece normas de finanças públicas voltadas para a responsabilidade na gestão fiscal:

- I. É vedada a aplicação da receita de capital derivada da alienação de bens e direitos que integram o patrimônio público para o financiamento de despesa corrente, inclusive se destinada aos regimes de previdência social, geral e próprio dos servidores públicos.
 - II. As receitas e despesas previdenciárias serão apresentadas em demonstrativos financeiros e orçamentários específicos.
 - III. O ente da Federação que manter ou vier a instituir regime próprio de previdência social para seus servidores conferir-lhe-á caráter contributivo e o organizará com base em normas de contabilidade e atuária que preservem seu equilíbrio financeiro e atuarial.
 - IV. Os benefícios ou serviços relativos à seguridade social podem ser criados, majorados ou estendidos sem a indicação da fonte de custeio total.
- (A) As afirmativas I e IV estão corretas.
(B) As afirmativas II, e III estão corretas.
(C) As afirmativas III e IV estão corretas.
(D) Todas as afirmativas estão corretas.

Questão 37

A Lei de Responsabilidade Fiscal – LRF n.º 101/2000 estabelece regras para a RECEITA PÚBLICA:

- I. É permitida a realização de transferências voluntárias para o ente que não observe o disposto no art. 11 da LRF, no que se refere aos impostos.
 - II. Reestimativa de receita por parte do Poder Legislativo só será admitida se comprovado erro ou omissão de ordem técnica ou legal.
 - III. O montante previsto para as receitas de operações de crédito poderá ser superior ao das despesas de capital constantes do projeto de lei orçamentária.
 - IV. A renúncia da receita compreende anistia, remissão, subsídio, crédito presumido, concessão de isenção em caráter não geral, alteração de alíquota ou modificação de base de cálculo que implique redução discriminada de tributos ou contribuições, e outros benefícios que correspondam a tratamento diferenciado.
- (A) As afirmativas I e III estão incorretas.
(B) As afirmativas II e IV estão incorretas.
(C) As afirmativas I e IV estão incorretas.
(D) Todas as afirmativas estão incorretas.

Questão 38

As regras para REMUNERAÇÃO DOS SERVIDORES são estabelecidas pela Lei Orgânica do Município de Paranavaí.

- I. Os vencimentos dos servidores públicos municipais, ativos, inativos ou aposentados são irredutíveis.
 - II. O reajuste geral da remuneração dos servidores será realizado em datas diferentes, com índices distintos para a administração direta, autárquica e fundacional.
 - III. É vedado ao Município proceder ao pagamento de mais de um benefício da previdência social, a título de aposentadoria, a ocupantes de cargos e funções públicas, inclusive de cargos eletivos, salvo os casos de acumulação permitida na Constituição da República.
 - IV. A previdência será assegurada mediante contribuição do Município e de seus servidores, nos termos da lei.
 - V. A direção da entidade de previdência será composta integralmente por representantes eleitos diretamente pelos vereadores municipais.
- (A) As alternativas I, II e V estão corretas.
(B) As alternativas I, III e IV estão corretas.
(C) As alternativas III, IV e V estão corretas.
(D) Todas as afirmativas estão corretas.

Questão 39

Segundo a NBC T 16.8 que estabelece as regras para o Controle Interno aplicado ao Setor Público, a identificação dos eventos ou das condições que podem afetar a qualidade da informação contábil são classificados na Estrutura de Controle Interno como:

- (A) Avaliação de riscos.
(B) Procedimentos de controle.
(C) Mapeamento de riscos.
(D) Monitoramento.

Questão 40

De acordo com a NBC T 16.8 – Controle Interno, os procedimento e processos relacionados à veracidade e à fidedignidade dos registros e das demonstrações contábeis são classificados na categoria:

- (A) Operacional.
(B) Normativo.
(C) Fiscal.
(D) Contábil.



RASCUNHO

DESTAQUE AQUI



.....

GABARITO

Concurso Público Paranavaí Previdência - PR
<http://www.fundacaofafipa.org.br/concurso>

1	2	3	4	5	6	7	8	9	10	11	12	13	14	15	16	17	18	19	20
21	22	23	24	25	26	27	28	29	30	31	32	33	34	35	36	37	38	39	40

