

# PREFEITURA MUNICIPAL DE CACOAL – RO SECRETARIA MUNICIPAL DE ADMINISTRAÇÃO – SEMAD

## CONCURSO PÚBLICO para o cargo de Fiscal de Obras e Posturas

PROVA  
**S18 - P**  
TARDE

**ATENÇÃO:**  
Verifique se o tipo de prova deste caderno de questões confere com o seu cartão de respostas.

TRANSCREVA, EM ESPAÇO DETERMINADO NO SEU CARTÃO DE RESPOSTAS,  
A FRASE DO ESCRITOR PAULO COELHO PARA EXAME GRAFOTÉCNICO

**“O caminho da sabedoria é não ter medo de errar.”**

### ATENÇÃO

● DURAÇÃO DA PROVA: 3 horas e 30 minutos.

● ESTE CADERNO CONTÉM 60 (SESSENTA) QUESTÕES DE MÚLTIPLA ESCOLHA, CADA UMA COM 5 ALTERNATIVAS DE RESPOSTA – A, B, C, D e E – CONFORME DISPOSIÇÃO ABAIXO:

Disciplinas	Quantidade de questões	Valor de cada questão
Língua Portuguesa	15	2
Legislação e Ética na Administração Pública Municipal	5	1
Geografia e História de Rondônia	5	1
Informática Básica	10	1
Conhecimentos Específicos	25	2

● VERIFIQUE SE ESTE MATERIAL ESTÁ EM ORDEM, CASO CONTRÁRIO, NOTIFIQUE IMEDIATAMENTE O FISCAL.

● RESERVE OS 30 (TRINTA) MINUTOS FINAIS PARA MARCAR SEU CARTÃO DE RESPOSTAS.

### LEIA AS INSTRUÇÕES ABAIXO

- Após identificado e instalado na sala, você não poderá consultar qualquer material, enquanto aguarda o horário de início da prova.
- Siga, atentamente, a forma correta de preenchimento do Cartão de Respostas, conforme estabelecido no próprio.
- Não haverá substituição do Cartão de Respostas por erro do candidato.

#### Por motivo de segurança:

- O candidato só poderá retirar-se definitivamente da sala após 1 (uma) hora do início efetivo da prova;
- Somente faltando 1 (uma) hora para o término da prova, o candidato poderá retirar-se levando o seu Caderno de Questões;
- O candidato que optar por se retirar sem levar o seu Caderno de Questões, não poderá copiar suas respostas por qualquer meio. O descumprimento dessa determinação será registrado em ata e acarretará a eliminação do candidato; e
- Ao terminar a prova, o candidato deverá retirar-se imediatamente do local, não sendo possível nem mesmo a utilização dos banheiros e/ou bebedouros.
- Ao terminar a prova, é de sua responsabilidade entregar ao fiscal o Cartão de Respostas assinado. Não se esqueça dos seus pertences.
- Os três últimos candidatos deverão permanecer na sala até que o último candidato entregue o Cartão de Respostas.
- O fiscal de sala não está autorizado a alterar quaisquer destas instruções. Em caso de dúvida, solicite a presença do coordenador local.

**BOA PROVA!**

[www.funcab.org](http://www.funcab.org)

Leia o texto abaixo e responda às questões propostas.

### A hora da estrela

Maio, mês das borboletas noivas flutuando em brancos véus. Sua exclamação talvez tivesse sido um prenúncio do que ia acontecer no final da tarde desse mesmo dia: no meio da chuva abundante encontrou (explosão) a primeira espécie de namorado de sua vida, o coração batendo como se ela tivesse englutido um passarinho esvoaçante e preso. O rapaz e ela se olharam por entre a chuva e se reconheceram como dois nordestinos, bichos da mesma espécie que se farejam. Ele a olhara enxugando o rosto molhado com as mãos. E a moça, bastou-lhe vê-lo pra torná-lo imediatamente sua goiabada-com-queijo.

Ele...

Ele se aproximou e com voz cantante de nordestino que a emocionou, perguntou-lhe:

– E se me desculpe, senhorinha, posso convidar a passear? [...]

Eles não sabiam como se passeia. Andaram sob a chuva grossa e pararam diante da vitrine de uma loja de ferragem onde estavam expostos atrás do vidro canos, latas, parafusos grandes e pregos. [...]

Da segunda vez em que se encontraram caía uma chuva fininha que ensopava os ossos. Sem nem ao menos se darem as mãos caminhavam na chuva que na cara de Macabéa parecia lágrimas escorrendo.

Da terceira vez que se encontraram – pois não é que estava chovendo? – o rapaz, irritado e perdendo o leve verniz de finura que o padrasto a custo lhe ensinara, disse-lhe:

– Você também só sabe é chover!

– Desculpe.

Mas ela já o amava tanto que não sabia mais como se livrar dele, estava em desespero de amor.

Numa das vezes em que se encontraram ela afinal perguntou-lhe o nome.

– Olímpico de Jesus Moreira Chaves – mentiu ele porque tinha como sobrenome apenas o de Jesus, sobrenome dos que não têm pai. Fora criado por um padrasto que lhe ensinara o modo fino de tratar pessoas para se aproveitar delas e lhe ensinara como pegar mulher. [...]

Olímpico de Jesus trabalhava de operário numa metalúrgica e ela nem notou que ele não se chamava de “operário” e sim de “metalúrgico”. Macabéa ficava contente com a posição social dele porque também tinha orgulho de ser datilógrafa, embora ganhasse menos que o salário mínimo. Mas ela e Olímpico eram alguém no mundo. “Metalúrgico” e “datilógrafa” formavam um casal de classe. [...]

LISPECTOR, Clarice. *A hora da estrela*. Rio de Janeiro: Rocco, 1998. p. 42-45. (Fragmento)

> englutido: engolido

### Questão 01

Das alternativas abaixo, assinale a que apresenta um trecho do texto que revela os sentimentos de Macabéa por Olímpico.

- A) “[...] o coração batendo como se ela tivesse englutido um passarinho esvoaçante e preso.” (§ 1)
- B) “[...] Sua exclamação talvez tivesse sido um prenúncio do que ia acontecer no final da tarde desse mesmo dia [...]” (§ 1)
- C) “Eles não sabiam como se passeia. [...]” (§ 5)
- D) “Maio, mês das borboletas noivas flutuando em brancos véus. [...]” (§ 1)
- E) “Numa das vezes em que se encontraram ela afinal perguntou-lhe o nome.” (§ 11)

### Questão 02

Nos três primeiros encontros dos dois jovens estava chovendo. A repetição desse fato provoca no leitor a sensação de:

- A) aconchego.
- B) relação harmoniosa.
- C) desagradável melancolia.
- D) afeto.
- E) equilíbrio amoroso.

### Questão 03

A ingenuidade de Macabéa é uma de suas características mais marcantes. Sobre como isso fica evidente no último parágrafo, analise as afirmativas a seguir.

- I. Macabéa considera que ela e Olímpico formavam um casal de classe em razão da posição social que tinham.
- II. O fato de Olímpico não se chamar de operário, pois ele trabalhava honestamente.
- III. Ela acreditava que uma datilógrafa e um metalúrgico “eram alguém no mundo”.

Está(ão) correta(s) somente as afirmativas:

- A) I.
- B) II.
- C) III.
- D) I e II.
- E) I e III.

Questão 04

No período “[...] EMBORA ganhasse menos que o salário mínimo. [...]” (§ 13), a palavra destacada pode ser substituída, sem prejuízo para o sentido original do texto, por:

- A) porém.
- B) conforme.
- C) por que.
- D) conquanto.
- E) consoante.

Questão 05

Há desvios da norma culta no texto. Assinale a alternativa que indica um deles.

- A) Em lugar de TALVEZ TIVESSE SIDO (§ 1), deveria estar escrito TIVESSE SIDO TALVEZ.
- B) Deveria haver uma vírgula depois do termo “Da segunda vez em que se encontraram [...]” (§ 6)
- C) Assim como no período anterior, o verbo da oração “Mas ela e Olímpico eram alguém no mundo. [...]” (§ 13) deveria estar no imperfeito do subjuntivo.
- D) O vocativo SENHORINHA (§ 4) deveria estar, obrigatoriamente, no início da frase.
- E) O vocábulo PRENÚNCIO (§ 1) não deveria estar acentuado.

Questão 06

A figura de linguagem presente em “[...] e se reconheceram como dois nordestinos [...]” (§ 1) é:

- A) prosopopeia.
- B) comparação.
- C) sinestesia.
- D) hipérbole.
- E) metáfora.

Questão 07

Em uma das alternativas a seguir, o termo destacado funciona como agente do termo anterior. Assinale-o.

- A) com voz cantante (§ 3)
- B) de operário (§ 13)
- C) por um padraço (§ 12)
- D) em desespero (§ 10)
- E) numa metalúrgica (§ 13)

Questão 08

Sobre o fragmento “Mas ela já o amava tanto que não sabia mais como se livrar dele [...]” (§ 10), pode-se afirmar que:

- A) a segunda oração é uma consequência da primeira.
- B) a primeira oração estabelece uma condição em relação à segunda.
- C) a primeira oração é uma explicação da segunda.
- D) as orações mostram ações que se aproximam pela relação temporal.
- E) as orações estão ligadas por conectores circunstanciais.

Questão 09

“[...] Sua exclamação talvez tivesse sido um prenúncio do que ia acontecer no final da tarde desse mesmo dia: no meio da chuva abundante encontrou (explosão) a primeira espécie de namorado de sua vida, o coração batendo como se ela tivesse englutido um passarinho esvoaçante e preso. [...]” Com relação aos componentes desse fragmento do texto, é correto afirmar que:

- A) as duas ocorrências do pronome possessivo SUA referem-se a um elemento imediatamente anterior.
- B) a palavra SE é um pronome apassivador.
- C) a expressão “NO FINAL DA TARDE” é uma circunstância de tempo.
- D) a preposição presente em “DE sua vida” indica finalidade.
- E) PASSARINHO e PRESO pertencem à mesma classe gramatical.

Questão 10

Em “Maio, MÊS DAS BORBOLETAS NOIVAS FLUTUANDO EM BRANCOS VÉUS. [...]” o trecho destacado marca:

- A) intercalação do adjunto adverbial.
- B) um comentário acessório.
- C) um aposto.
- D) uma citação.
- E) uma inversão.

Questão 11

Assinale a alternativa cujo termo destacado possui classe gramatical DIFERENTE da dos demais.

- A) “[...] bichos da mesma espécie QUE se farejam. [...]”
- B) “[...] ela nem notou QUE ele não se chamava [...]”
- C) “[...] Fora criado por um padrasto QUE lhe ensinara [...]”
- D) “[...] mãos caminhavam na chuva QUE na cara de Macabéa parecia lágrimas escorrendo.”
- E) “[...] sobrenome dos QUE não têm pai. [...]”

Questão 12

“[...] ANDARAM sob a chuva grossa e PARARAM diante da vitrine de uma loja de ferragem onde estavam expostos atrás do vidro canos, latas, parafusos grandes e pregos.”

Com relação às formas verbais destacadas, é correto afirmar que:

- A) indicam um passado que continua no presente.
- B) atribuem singularidade e mistério ao sujeito.
- C) referem-se ao futuro iminente.
- D) remetem, contextualmente, a um sujeito já conhecido.
- E) compõem a ideia de inexistência de um sujeito.

Questão 13

Assinale a alternativa em que se tenha reescrito o trecho em destaque em consonância com a norma culta e sem alterar o sentido do texto.

“[...] Fora criado por um padrasto QUE LHE ENSINARA O MODO FINO DE TRATAR PESSOAS PARA SE APROVEITAR DELAS e lhe ensinara como pegar mulher. [...]”

- A) que ensinara-lhe o modo fino de se tratar pessoas para se aproveitar delas.
- B) que o ensinara o modo fino de tratar pessoas, para que pudesse se aproveitar delas.
- C) que lhe ensinara o modo fino de tratar pessoas, embora se aproveitasse delas.
- D) que ensinara-lhe o modo fino de tratar pessoas, à medida que se aproveitava delas.
- E) que lhe ensinara o modo fino de se tratar pessoas, a fim de se aproveitar delas.

Questão 14

Qual a função sintática do QUE em “[...] Fora criado por um padrasto que lhe ensinara [...]”?

- A) sujeito.
- B) objeto direto.
- C) objeto indireto.
- D) adjunto adnominal.
- E) complemento nominal.

Questão 15

De acordo com os estudos de regência verbal e com o padrão culto da língua, o verbo em destaque em “Numa das vezes em que se encontraram ela afinal PERGUNTOU-lhe o nome.” é:

- A) transitivo indireto.
- B) transitivo direto e indireto.
- C) intransitivo.
- D) de ligação.
- E) transitivo direto.

LEGISLAÇÃO E ÉTICA NA  
ADMINISTRAÇÃO PÚBLICA MUNICIPAL

Questão 16

Segundo disposto na Constituição Federal, em caso de iminente perigo público:

- A) a autoridade competente poderá usar de propriedade particular, assegurada ao proprietário indenização ulterior, se houver dano.
- B) a autoridade competente poderá usar de propriedade particular, assegurada ao proprietário prévia indenização.
- C) qualquer um do povo poderá usar de propriedade particular, assegurada ao proprietário indenização ulterior, se houver dano.
- D) qualquer um do povo poderá usar de propriedade particular, não lhe sendo exigível indenização ulterior ao proprietário.
- E) a autoridade competente poderá usar de propriedade particular, não lhe sendo exigível indenização ulterior ao proprietário.

Questão 17

A licitação na modalidade de pregão poderá ser adotada para a aquisição de bens e serviços comuns, assim entendidos aqueles:

- A) cujo valor unitário não supere a fração de 1/10 do salário mínimo vigente.
- B) que forem assim discricionariamente considerados pela autoridade licitante, considerados seus padrões tecnológicos.
- C) cujos padrões de desempenho e qualidade possam ser objetivamente definidos pelo edital, por meio de especificações usuais no mercado.
- D) cuja tecnologia seja comum e usual no mercado, mesmo que não possam ser objetivamente definidos seus padrões de desempenho e qualidade.
- E) cujos valores possam ser prévia e objetivamente definidos pelo edital, por meio de cotação oficial.

Questão 18

Assinale a alternativa correta no que diz respeito à característica legal dos atos de improbidade administrativa.

- A) Dependem da ocorrência de dolo do agente.
- B) Só podem ser praticados por servidor público.
- C) Dependem da ocorrência de enriquecimento ilícito.
- D) Não são capazes de ensejar perda da função pública, mas apenas suspensão dos direitos políticos.
- E) Podem ser praticados por empregado de sociedade de economia mista.

Questão 19

O funcionário público que intencionalmente deixa a porta da repartição pública aberta para, à noite, alguém entrar e furtar dinheiro que lá estava guardado, responde por crime de:

- A) corrupção ativa.
- B) corrupção passiva.
- C) prevaricação.
- D) peculato.
- E) facilitação de descaminho.

Questão 20

Segundo o Regime Jurídico Estatutário dos Servidores Públicos do Município de Cacoal – RO, é vedado ao servidor público:

- A) guardar sigilo sobre assuntos da repartição.
- B) ausentar-se do serviço, mesmo que autorizado por seu superior imediato.
- C) representar contra ilegalidade ou abuso de poder.
- D) ser assíduo ao serviço.
- E) promover manifestação de apreço no recinto da repartição.

GEOGRAFIA E HISTÓRIA DE RONDÔNIA

Questão 21

O início da construção da Estrada de Ferro Madeira-Mamoré, em virtude da assinatura do Tratado de Petrópolis (1903), constituiu um poderoso impulso para o povoamento da região. Na fase de construção, os acampamentos de operários no ponto inicial e no ponto final deram origem a formação de quais cidades, respectivamente?

- A) Porto Velho e Guajará-Mirim.
- B) Ji-Paraná e Ariquemes.
- C) Ji-Paraná e Vilhena.
- D) Ariquemes e Guajará-Mirim.
- E) Porto Velho e Vilhena.

### Questão 22

O primeiro explorador europeu que teria alcançado o vale do rio Guaporé foi o espanhol Núfelo de Chávez, de passagem entre 1541 e 1542. Mais tarde, no século XVII, a região foi percorrida pela Bandeira de Antônio Raposo Tavares que, entre 1648 e 1651, partindo de São Paulo alcançou Belém do Pará. No século seguinte, os bandeirantes começaram a explorar o vale do Guaporé. (<<http://www.rondonia.ro.gov.br>> Adaptado).

O fator que levou os bandeirantes a explorar o vale do Guaporé foi a:

- A) descoberta de ouro.
- B) exploração das drogas do sertão.
- C) busca por terras para o plantio.
- D) exploração do pau-brasil.
- E) descoberta de jazidas de cassiterita.

### Questão 23



Além da poluição dos mares, por exemplo, a exploração do petróleo tem gerado um grande debate sobre a distribuição dos *royalties* entre os estados do Brasil. Os *royalties* são:

- A) tarifas pagas pelo governo federal às empresas exploradoras de petróleo.
- B) impostos repassados pelas prefeituras para órgãos ambientais.
- C) compensações financeiras pagas pelas empresas exploradoras aos governos.
- D) taxas pagas pelos governos às prefeituras de municípios fornecedores de petróleo.
- E) recursos tecnológicos repassados pelas empresas exploradoras aos governos.

### Questão 24

A morte de Hugo Chávez, presidente da Venezuela, em março de 2013, abre um período de incertezas não só para o país, mas também para outras nações latino-americanas que seguiam de perto as políticas desenvolvidas pelo líder venezuelano. Apesar das incertezas e dos questionamentos sobre o processo eleitoral naquele país, um novo presidente foi eleito em abril de 2013. O presidente eleito da Venezuela é:

- A) Henrique Capriles.
- B) Evo Morales.
- C) Nicolás Maduro.
- D) Juan Manoel Santos.
- E) José Mujica.

### Questão 25

Rondônia tem um relevo pouco acidentado, sem elevações ou depressões acentuadas. As altitudes variam entre 70 e 500 metros, tendo como referência o nível do mar. No sul do estado, são encontradas as áreas mais acidentadas, com depressões e elevações. Nessa região fica o ponto mais elevado do estado, a Serra:

- A) da Cutia.
- B) dos Parecis.
- C) do Colorado.
- D) dos Pacaás Novos.
- E) da Providência.

### INFORMÁTICA BÁSICA

### Questão 26

Observe a seguir a imagem exibida na Faixa de Opções do Microsoft Office Word 2007.



Essa imagem corresponde:

- A) a opções de folhas de rosto.
- B) ao conjunto de estilos, cores e fontes usados no documento.
- C) ao conjunto de fontes bibliográficas.
- D) ao conjunto de formatos do índice remissivo.
- E) ao modo de estrutura de tópicos.

Questão 27

Sobre o uso de janelas no Windows 7, é correto afirmar:

- A) Ao minimizar uma janela, esta desaparece da barra de tarefas.
- B) O botão “Minimizar” corresponde à imagem .
- C) A combinação de teclas ALT e TAB permite navegar entre as janelas abertas no seu computador.
- D) Na área de trabalho, é possível ter somente uma janela aberta por vez.
- E) Para que uma janela ocupe a tela inteira, é preciso clicar em seu botão “Recuperar”.

Questão 28

No Office Excel 2007, a imagem a seguir, extraída do site da Microsoft, representa:

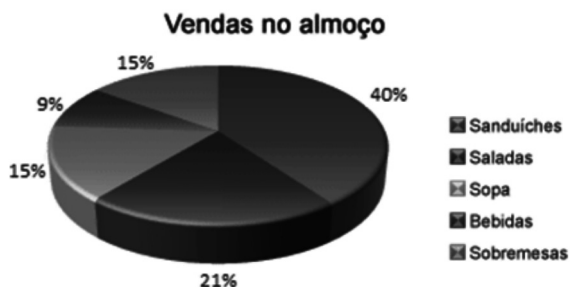

- A) um gráfico de pizza.
- B) um gráfico de área.
- C) um gráfico de superfície.
- D) um filtro.
- E) uma tabela dinâmica.

Questão 29

O Corretor Ortográfico do Microsoft Office Word 2007 identifica palavras grafadas incorretamente, formatando as palavras com:

- A) fonte azul sublinhada.
- B) negrito.
- C) realce amarelo.
- D) sublinhada com linha ondulada vermelha.
- E) tachado.

Questão 30

Observe a imagem parcial de uma planilha no Microsoft Office Excel 2007:

	A	B	H	I
1	Item	Valor		
3	Escola	830		
13	Dentista crianças	494		
14	Gás	50		
15	Luz	200		
16	IPTU	58		
17	Incêndio	4		
18	CEG	250		
25	Filtro	60		
26	Remédios crianças	150		
27				
28				

As linhas pontilhadas na horizontal (parte inferior da imagem) e na vertical (lado direito da imagem) representam:

- A) seleção de dados para criação de uma tabela dinâmica.
- B) área de sombreado.
- C) seleção de dados para geração de gráficos.
- D) área selecionada para impressão.
- E) quebras de página inseridas automaticamente pelo Excel.

Questão 31

A tecla de atalho que atualiza a página aberta em seu navegador é:

- A) F1
- B) F3
- C) F5
- D) Home
- E) Esc

Questão 32

O Windows permite que você utilize o mouse para realizar diversas operações. Para mover um arquivo de uma pasta para outra, você deve:

- A) clicar com o botão esquerdo do mouse sobre o arquivo.
- B) clicar com o botão direito do mouse sobre o arquivo.
- C) clicar duas vezes seguidas (duplo-clique) sobre o arquivo.
- D) usar a função arrastar-e-soltar (manter pressionado o botão esquerdo, mover o arquivo para a pasta de destino e soltar o botão).
- E) usar a roda de rolagem.

Questão 33

Observe abaixo a imagem exibida no canto inferior direito da tela do seu computador.



Essa área é chamada de:

- A) Barra de Tarefas.
- B) Área de Notificação.
- C) Iniciar.
- D) Área de Trabalho.
- E) Gerenciador de Tarefas.

Questão 34

A criptografia é um dos principais mecanismos de segurança para se proteger no uso da Internet. Por meio do uso da criptografia, é possível melhorar a segurança de informações de diversas formas, EXCETO:

- A) proteger os dados sigilosos armazenados em seu computador, como informações sobre processos de licitação em andamento.
- B) criar uma partição no seu computador, na qual todas as informações que forem lá gravadas serão automaticamente criptografadas.
- C) proteger seus *backups* contra acesso indevido, principalmente aqueles gravados em mídias externas, como *pendrivers*.
- D) proteger as comunicações realizadas pela Internet, como transações bancárias.
- E) detectar e eliminar de um computador vírus e outros tipos de códigos maliciosos.

Questão 35

Observe a tela para criação e envio de uma mensagem no Microsoft Office Outlook 2007 a seguir:

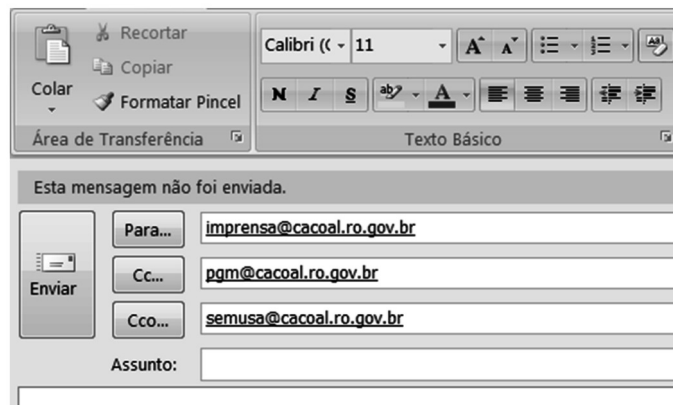

Com base na tela apresentada, é INCORRETO afirmar que:

- A) `Imprensa@cacoal.ro.gov.br` não terá ciência de que `pgm@cacoal.ro.gov.br` e `semusa@cacoal.ro.gov.br` também receberam a mensagem.
- B) Ao clicar o botão "Para" será exibido o Catálogo de Endereços.
- C) As opções de formatação de texto se aplicam tanto ao corpo da mensagem quanto à caixa de diálogo "Assunto".
- D) Calibri é nome de um tipo de fonte.
- E) 11 indica o tamanho da fonte.

CONHECIMENTOS ESPECÍFICOS

Questão 36

Observe a imagem do telhado a seguir:

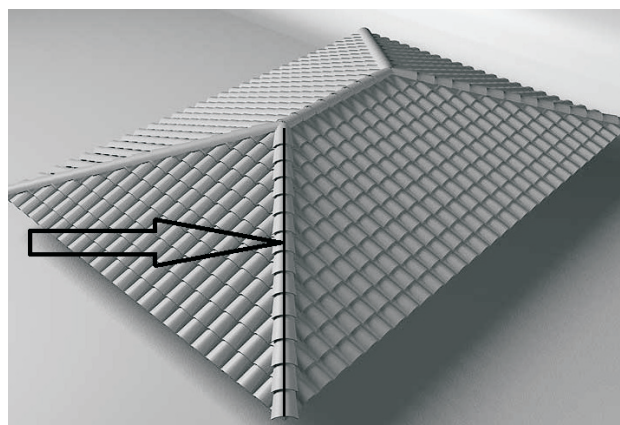

A linha do telhado indicada pela seta é denominada:

- A) cumeeira.
- B) espigão.
- C) rincão.
- D) testeira.
- E) empena.



Questão 37

De acordo com a Norma ABNT NBR 6492:1994 (Representação de projetos de arquitetura), o desenho de um projeto de arquitetura onde são indicadas, além das vias de acesso, as vias internas, estacionamentos, áreas cobertas, platôs e taludes, é denominado planta de:

- A) locação.
- B) situação.
- C) arruamento.
- D) infraestrutura.
- E) construção.

Questão 38

De acordo com a Norma ABNT NBR 5626:1998 (Instalação predial de água fria), a tubulação compreendida entre a rede pública de abastecimento de água e a extremidade montante do alimentador predial ou de rede predial de distribuição, é denominado(a):

- A) alimentador predial.
- B) ramal interno.
- C) barrilete.
- D) rede predial de distribuição.
- E) ramal predial.

Questão 39

Observe o desenho de armação da viga a seguir:

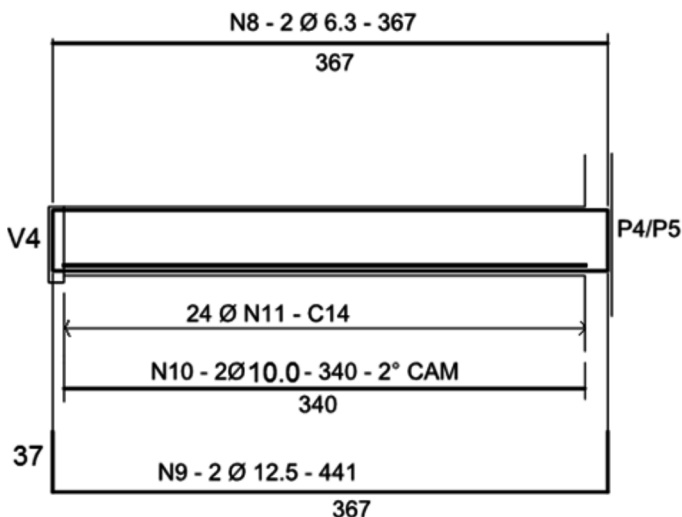

O espaçamento entre os estribos dessa viga, em cm, é igual a:

- A) 6,3
- B) 11
- C) 12,5
- D) 14
- E) 24

Questão 40

Observe o desenho esquemático abaixo que representa uma alvenaria revestida por 4 camadas:

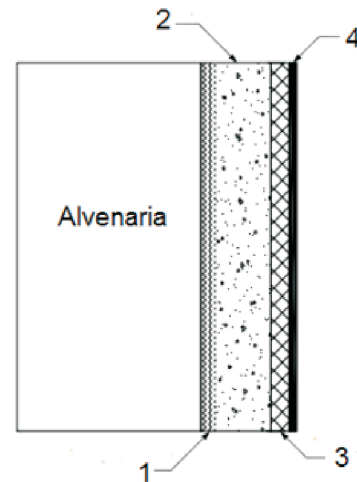

Assinale a alternativa que apresenta denominações possíveis para as camadas 1, 2, 3 e 4, respectivamente.

- A) Chapisco, emboço, reboco e pintura.
- B) Chapisco, camada única, reboco e pintura.
- C) Chapisco, reboco, emboço e azulejo.
- D) Reboco, emboço, isolamento e azulejo.
- E) Reboco, argamassa, espuma e pintura.

Questão 41

Segundo a Norma ABNT NBR 13752:1996 (Perícias de engenharia na construção civil), vistoria é a:

- A) atividade que envolve apuração das causas que motivaram determinado evento ou da asserção de direitos.
- B) opinião, conselho ou esclarecimento técnico emitido por um profissional legalmente habilitado sobre assunto de sua especialidade.
- C) peça na qual o perito, profissional habilitado, relata o que observou e dá as suas conclusões ou avalia, fundamentadamente, o valor de coisas ou de direitos.
- D) inspeção, por meio de perito, sobre pessoa, coisas, móveis e semoventes, para verificação de fatos ou circunstâncias que interessem à causa.
- E) constatação de um fato, mediante exame circunstanciado e descrição minuciosa dos elementos que o constituem.

Questão 42

O Fiscal de Obras e Posturas da Prefeitura Municipal de Cacoal - RO, fiscalizando uma obra de reforma, identificou no projeto aprovado uma parede na cor amarela. De acordo com a Lei nº 071, de 12 de dezembro de 1985, e de suas atualizações, que dispõe sobre as construções do Município de Cacoal - RO e dá outras providências, esta é uma parede que será:

- A) conservada.
- B) demolida.
- C) construída.
- D) pintada na cor amarela.
- E) de concreto.

Questão 43

De acordo com a Lei nº 071, de 12 de dezembro de 1985, e suas atualizações, que dispõe sobre as construções do Município de Cacoal - RO e dá outras providências, o afastamento frontal mínimo, em metros, das edificações de uso industrial deve ser de:

- A) 4
- B) 6
- C) 8
- D) 10
- E) 12

Questão 44

De acordo com a Lei nº 071, de 12 de dezembro de 1985, e suas atualizações, que dispõe sobre as construções do Município de Cacoal - RO e dá outras providências, no que se refere à execução da obra, é correto afirmar que:

- A) uma obra será considerada iniciada assim que estiver com toda a alvenaria pronta.
- B) tapumes e andaimes poderão ocupar toda largura do passeio, desde que por prazo inferior a 30 dias.
- C) nenhuma construção ou demolição poderá ser executada no alinhamento predial, sem que seja obrigatoriamente protegida por tapumes que garantam a segurança de quem transita no logradouro.
- D) a permanência de material de construção na via pública só será permitida se for garantida a segurança de quem transita no logradouro.
- E) após a aprovação do projeto, a obra poderá ser iniciada.

Questão 45

De acordo com a Lei nº 072, de 12 de dezembro de 1985, e suas atualizações, que dispõe sobre o parcelamento do solo urbano no Município de Cacoal - RO e dá outras providências, devem ser reservadas faixas "NONAEDIFICANDI" ao longo dos cursos de água, quando estes fizerem parte da área a ser loteada. No caso de rios, essa faixa, em metros, de cada lado, deve ser de:

- A) 10
- B) 30
- C) 50
- D) 100
- E) 150

Questão 46

De acordo com a Lei nº 072, de 12 de dezembro de 1985, e suas atualizações, que dispõe sobre o parcelamento do solo urbano no Município de Cacoal - RO e dá outras providências, a subdivisão de gleba em lotes destinados à edificação, com abertura de novas vias de circulação, de logradouros públicos ou prolongamento, modificação ou ampliação das vias existentes, é denominada:

- A) desmembramento.
- B) remembramento.
- C) loteamento.
- D) parcelamento.
- E) condomínio.

Questão 47

De acordo com a Lei nº 072, de 12 de dezembro de 1985, e suas atualizações, que dispõe sobre o parcelamento do solo urbano no Município de Cacoal - RO e dá outras providências, aprovado o projeto de parcelamento pela Prefeitura, o proprietário terá um prazo para registrá-lo no Registro de Imóveis, sob pena de caducidade da aprovação. Esse prazo, em dias, é de:

- A) 180
- B) 120
- C) 90
- D) 60
- E) 30

Questão 48

De acordo com a Lei nº 073, de 12 de dezembro de 1985, e suas atualizações, que institui normas sobre polícia administrativa no Município de Cacoal - RO, no que se refere a higiene pública e proteção ambiental, é correto afirmar que:

- A) é de responsabilidade da Prefeitura a construção, lavagem e varredura do passeio e sarjeta.
- B) os restos de forragem das cocheiras e estábulos devem ser depositados em recipientes fechados para serem recolhidos pelo serviço de limpeza pública.
- C) açougues e peixarias deverão ter azulejos nas paredes na altura mínima de 3 metros.
- D) as cocheiras e estábulos existentes na cidade, em vilas ou em povoações do Município deverão conservar a distância mínima de 1,5 metros entre a construção e a divisa do lote.
- E) é proibido podar, cortar, derrubar ou sacrificar as árvores da arborização pública, sem consentimento expresso da prefeitura.

Questão 49

De acordo com a Lei nº 073, de 12 de dezembro de 1985, e suas atualizações, que institui normas sobre polícia administrativa no Município de Cacoal - RO, verificando-se a infração à lei ou ao regulamento municipal, e sempre que se constate não implicar em prejuízo iminente para a comunidade, será expedida, contra o infrator, notificação preliminar, estabelecendo-se um prazo para que este regularize a situação. Esse prazo será arbitrado pelo agente fiscal no ato da notificação e não deverá exceder o máximo de:

- A) 7 dias.
- B) 10 dias.
- C) 15 dias.
- D) 30 dias.
- E) 60 dias.

Questão 50

De acordo com a Lei nº 073, de 12 de dezembro de 1985, e suas atualizações, que institui normas sobre polícia administrativa no Município de Cacoal - RO, todo proprietário de terreno, cultivado ou não, dentro dos limites do Município, é obrigado a extinguir os formigueiros existentes dentro de suas propriedades. Verificada pelos fiscais da Prefeitura do Município a existência de formigueiros, será feita intimação ao proprietário do terreno onde os mesmos estiverem localizados, para que procedam ao seu extermínio dentro de um prazo de:

- A) 3 dias.
- B) 7 dias.
- C) 12 dias.
- D) 15 dias.
- E) 20 dias.

Questão 51

De acordo com a Lei nº 073, de 12 de dezembro de 1985, e suas atualizações, que institui normas sobre polícia administrativa no Município de Cacoal - RO, é correto afirmar que:

- A) a autorização de funcionamento dos circos ou parques de diversão não poderá ser concedida por prazo superior a seis meses.
- B) cinemas só poderão funcionar em pavimentos térreos.
- C) nas proximidades de escolas e residências, é permitido executar atividade que produza ruídos somente após às 10 h e antes das 22 h.
- D) para os divertimentos públicos que se realizarem nas vias públicas com livre acesso ao público, é dispensada a licença da Prefeitura.
- E) as cocheiras e estábulos existentes na cidade deverão obedecer a um recuo de pelo menos cinco metros do alinhamento do logradouro.

Questão 52

De acordo com a Lei nº 073, de 12 de dezembro de 1985, e suas atualizações, que institui normas sobre polícia administrativa no Município de Cacoal - RO, poderão ser armados coretos ou palanques provisórios nos logradouros públicos para comícios políticos, festividades religiosas, cívicas ou de caráter popular, desde que sejam observadas algumas condições. Para isso, é necessário que:

- A) tenham área menor do que 10 m<sup>2</sup>.
- B) estejam localizados nas vias secundárias.
- C) sejam removidos no prazo máximo de 24 horas, a contar do encerramento dos festejos.
- D) obedeçam ao projeto padrão da Prefeitura.
- E) tenham o nível do piso pelo menos 2 metros acima do nível da calçada.

Questão 53

De acordo com a Lei nº 073, de 12 de dezembro de 1985, e suas atualizações, que institui normas sobre polícia administrativa no Município de Cacoal - RO, nenhum estabelecimento comercial ou industrial poderá funcionar no Município sem prévia licença da Prefeitura, concedida a requerimento dos interessados e mediante pagamento dos tributos devidos. O requerimento deverá especificar com clareza:

- A) número de inscrição, ramo do comércio ou da indústria e local em que o requerente pretenda exercer sua atividade.
- B) ramo do comércio ou da indústria, residência do responsável pelo estabelecimento e local em que o requerente pretenda exercer sua atividade.
- C) ramo do comércio ou da indústria, montante do capital investido e local em que o requerente pretenda exercer sua atividade.
- D) número de inscrição, ramo do comércio ou da indústria e montante do capital investido.
- E) residência do responsável pelo estabelecimento, número de inscrição e montante do capital investido.

Questão 54

De acordo com a Lei nº 073, de 12 de dezembro de 1985, e suas atualizações, que institui normas sobre polícia administrativa no Município de Cacoal - RO, no que se refere às penalidades, é correto afirmar que:

- A) as multas serão impostas em grau médio ou máximo.
- B) o cancelamento de alvará de licença do estabelecimento é uma das penalidades previstas.
- C) nas reincidências, as multas serão acrescidas de 50%.
- D) as multas terão seu valor estabelecido em função do salário-mínimo federal.
- E) se aplicada a multa, fica o infrator desobrigado do cumprimento da exigência que houver determinado.

Questão 55

O agente público que, arbitrariamente, desvia, em proveito próprio, dinheiro pertencente à Prefeitura, de que tem a posse em razão do cargo, pratica o crime de:

- A) corrupção passiva.
- B) favorecimento pessoal.
- C) usurpação de função pública.
- D) peculato.
- E) corrupção ativa.

Questão 56

Sobre o poder de polícia, é correto afirmar que:

- A) o poder de polícia administrativa é aquele que incide sobre bens, direitos e atividades.
- B) o poder de polícia judiciária deve proteger a higiene e a saúde públicas.
- C) o poder de polícia administrativa é exercido pela polícia civil ou militar.
- D) o poder de polícia administrativa é o poder dado a autoridades administrativas, com o objetivo de apurar e punir faltas funcionais.
- E) discricionariedade é o atributo do poder de polícia em que a administração executa diretamente suas medidas e sanções de polícia, sem ter de obter, antes, um provimento judicial.

Questão 57

De acordo com a Constituição da República Federativa do Brasil de 1988, legislar sobre trânsito e transporte é de competência:

- A) comum da União, dos Estados, do Distrito Federal e dos Municípios.
- B) privativa do Município.
- C) comum da União, dos Estados e do Distrito Federal.
- D) privativa da União.
- E) comum dos Estados e Municípios.

Questão 58

Quando um ato administrativo ilegítimo ou ilegal é declarado inválido pela própria Administração ou pelo Poder Judiciário, diz-se que esse ato administrativo foi:

- A) revogado.
- B) anulado.
- C) extinto.
- D) susgado.
- E) convalidado.

Questão 59

Assinale a opção abaixo que possui somente bens públicos classificados, segundo a Lei nº 10.406, de 10 de janeiro de 2002, que institui o código civil, como bens públicos de uso comum do povo:

- A) rios, mares, estradas, ruas e praças.
- B) escolas, hospitais, ruas e praças.
- C) prédio da prefeitura, ruas e praças.
- D) escolas, hospitais e prédio da prefeitura.
- E) rios, mares, estradas, escolas e hospitais.

Questão 60

Os particulares que recebem a incumbência da execução de determinada atividade, obra ou serviço público e o realizam em nome próprio, por sua conta e risco, mas segundo as normas do Estado e sob a permanente fiscalização do respectivo Poder Público, são denominados agentes públicos:

- A) políticos.
- B) credenciados.
- C) delegados.
- D) honoríficos.
- E) administrativos.