



PREFEITURA DE DOUTOR MAURÍCIO CARDOSO

ESTADO DO RIO GRANDE DO SUL

EDITAL DE CONCURSO PÚBLICO N.º 005/2013

10 DE MARÇO DE 2013

CARGO: Agente Patrimonial

INSTRUÇÕES

Este Caderno de Questões contém **25 questões**, constituídas com cinco opções (A, B, C, D, E) e **uma única resposta correta**. Em caso de divergência de dados e/ou de defeito no Caderno de Questões, solicite providências ao fiscal de sala.

Você receberá juntamente com o Caderno de Questões, o **Gabarito**, o qual conterà o **Cartão de Identificação** e o **Cartão Resposta**.

O **Cartão de Identificação** deverá ser preenchido atentamente com **Nome, Nº de Inscrição e Assinatura**.

As respostas do Caderno de Questões deverão ser transcritas para o **Cartão Resposta**, na ordem de 01 a 25, com caneta esferográfica de tinta azul ou preta, de acordo com as orientações de preenchimento abaixo:

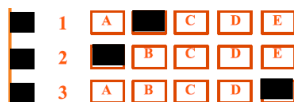

Formas Incorretas: 1

O **Cartão Resposta** é o único documento válido para a correção das provas e o não preenchimento correto implica a anulação da questão. **Não será fornecido**, em hipótese alguma, novo Cartão Resposta por erro de preenchimento por parte do candidato.

O Gabarito é **insubstituível** e de inteira responsabilidade do candidato, por isso não deve ser amassado, dobrado, rasgado ou rasurado.

Durante a realização das provas **não será permitida qualquer consulta a materiais**, sejam didáticos ou eletrônicos. O candidato que for flagrado fazendo uso desses materiais estará automaticamente **eliminado** do Concurso Público.

A **interpretação das questões** é parte integrante da prova, não sendo permitido aos fiscais de sala auxiliar na interpretação.

A saída da sala de prova, com a entrega do Caderno de Questões e Gabarito, somente será permitida após transcorrido **45 minutos do início da mesma**.

Ao concluir a prova e o preenchimento do Cartão Resposta, **entregue o Caderno de Questões e o Gabarito ao fiscal de sala**. A não entrega de qualquer um dos itens especificados acima, implicará na eliminação do candidato do Concurso Público.

O tempo de duração total da prova é de **3 horas**, incluído o tempo para preenchimento do Gabarito.

O candidato poderá anotar suas respostas no gabarito disponível na última página da prova escrita objetiva para conferir com o gabarito oficial.

Os **3 últimos candidatos** ao terminarem a prova deverão permanecer juntos em sala para, juntamente com os fiscais de sala, conferirem os Gabaritos, assinarem a folha ata e o lacre dos envelopes que guardarão os Cartões de Identificação, os Cartões Resposta e os Cadernos de Questões.

A **desobediência** a qualquer uma das determinações constantes do Edital de Concurso Público, do presente Caderno de Questões e de preenchimento do Gabarito, implicará na **eliminação do candidato** do Concurso Público.

O **gabarito preliminar** e as **provas escritas objetivas** estarão disponíveis, no dia **10 de março de 2013**, após as 21h00min, no site www.alternativeconcursos.com.br.

É facultado ao candidato interpor **recurso** contra as questões da prova escrita objetiva através do email recursos@alternativeconcursos.com.br, no prazo de **11 a 15 de março de 2013**.

O poema a seguir servirá como base para responder as questões 01 e 02:

O PÁSSARO INCUBADO

O pássaro preso na gaiola
é um geógrafo quase alheio:
Prefere, do mundo que o cerca,
não as arestas: o meio.

É isso que o diferencia
dos outros pássaros: ser duro.
Habita cada momento
que existe dentro do cubo.

Ao pássaro preso se nega
a condição acabado.
Não é um pássaro que voa:
É um pássaro incubado.

Falta a ele: não espaços
nem horizontes nem casas:
Sobra-lhe uma roupa enjeitada
que lhe decepa as asas.

O pássaro preso é um pássaro
recortado de seu domínio:
Não é dono de onde mora,
nem mora onde é inquilino.

CACASO. **Beijo na boca e outros poemas.** São Paulo:
Brasiliense, 1985.

01) De acordo com o poema:

- I. Trata-se de um texto literário.
 - II. Ao usar a metáfora “*roupa enjeitada*” o autor refere-se à gaiola.
 - III. O pássaro incubado torna-se, pelo meio em que vive um pássaro ditoso.
- a) Somente I e III estão corretos.
 - b) Somente I e II estão corretos.
 - c) Somente II e III estão corretos.
 - d) Somente III está correto.
 - e) Todos estão corretos.

02) “**Falta a ele: não espaços
nem horizontes nem casas:
Sobra-lhe uma roupa enjeitada
que lhe decepa as asas.”** A figura de linguagem presente no verso sublinhado é:

- a) Metonímia.
- b) Antítese.
- c) Pleonasma.

- d) Sinestesia.
- e) Polissíndeto.

03) Das assertivas a seguir somente uma apresenta erro em relação ao emprego da crase. Identifique-a:

- a) Ele seguiu o plano à risca, pois sabia que o chefe era rigoroso.
- b) À noite, sempre batia aquela saudade da infância.
- c) Quero resolver esse problema e deixar tudo às claras.
- d) Quando adentramos o quarto esta às escuras.
- e) A moça passou a noite de núpcias à bordo de um lindo navio.

04) “**Tom Cruise é um ator célebre.”** Reescrevendo a frase utilizando o superlativo absoluto sintético da palavra destacada temos:

- a) Tom Cruise é um ator celeberríssimo.
- b) Tom Cruise é um ator celebríssimo.
- c) Tom Cruise é um ator celebérímo.
- d) Tom Cruise é um ator celebrílímo.
- e) Tom Cruise é um ator celeberrílímo.

05) Qual das palavras sublinhadas não corresponde a um verbo de ligação:

- a) A música daquele compositor virou tema de novela.
- b) O castelo tornou-se um lugar indescritível.
- c) A fisionomia das gêmeas continua bem diferente.
- d) O folião estava na avenida.
- e) O meu cachorro foi o mais comportado na competição.

Matemática

06) Uma locomotiva percorreu 35 km em seu primeiro dia de trabalho. No segundo dia percorreu 70 km. No terceiro dia de trabalho percorreu 140 km e assim por diante. Considerando que no seu último dia de trabalho a locomotiva percorreu 4480 km, quantos dias ela trabalhou?

- a) 6
- b) 7
- c) 8
- d) 9
- e) 10

07) O valor de x na expressão abaixo é:

$$34x + (-12 \cdot 28) + \sqrt{81} = 12x - 63$$

- a) 12
- b) 18
- c) $12x - 63$
- d) 24
- e) 37

08) No lançamento de dois dados, um verde e um vermelho, qual a probabilidade de sair 4 no verde e 2 no vermelho?

- a) $\frac{1}{6}$
- b) $\frac{11}{36}$
- c) 36
- d) $\frac{3}{8}$
- e) Nenhuma das respostas anteriores.

09) A área do triângulo abaixo é:

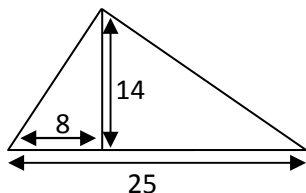

- a) 119
- b) 47
- c) 31
- d) 175
- e) 53

10) Margarida é doméstica e recebe R\$ 650,00 por mês de salário. Ela guardou $\frac{1}{5}$ de seu salário, em notas de R\$ 20,00 e de R\$ 10,00, para as compras de supermercado do mês. Quantas notas de R\$ 20,00 ela guardou?

- a) 5
- b) 6
- c) 7
- d) 8
- e) 9

Conhecimentos Gerais

11) Recentemente foi divulgada no Jornal Nacional uma reportagem sobre a blogueira Yoani Sánchez, conhecida internacionalmente por suas críticas à ditadura de seu país. A blogueira chegou ao Brasil na segunda-feira (18/02/2013), depois de seis anos esperando por um visto de saída de seu país de origem, o qual é?

- a) Venezuela.
- b) Colômbia.
- c) Equador.
- d) Cuba.
- e) Costa Rica.

12) A criação do Município de Doutor Maurício Cardoso (RS), oficializada pela Lei Estadual nº 8.455, ocorreu em:

- a) 08 de dezembro de 1988.
- b) 16 de abril de 1988.
- c) 18 de janeiro de 1989.
- d) 27 de dezembro de 1989.
- e) 15 de janeiro de 1990.

13) A televisão brasileira recentemente divulgou mais uma tragédia. No jogo entre San José e Corinthians, pela Copa Libertadores, na Bolívia, um adolescente de 14 anos morreu após ser atingido no olho direito por:

- a) Uma bombinha.
- b) Um foguete.
- c) Um refletor.
- d) Um sinalizador.
- e) Um tiro.

14) A bandeira do Estado do Rio Grande do Sul é composta de três faixas diagonais, sendo elas verde (superior), vermelha (meio) e amarela (inferior). No centro da bandeira há o brasão do Rio Grande do Sul, onde encontramos os dizeres: República Rio-Grandense, 20 de setembro de 1835. Abaixo do escudo há uma faixa com três palavras. Essas palavras são:

- a) Liberdade, Igualdade, Fraternidade.
- b) Ordem, Progresso, Cidadania.
- c) Liberdade, Igualdade, Humanidade.
- d) Trabalho, Confiança, Responsabilidade.
- e) Libertas, Quae Sera, Tamen.

15) Também conhecida como Revolução Farroupilha, a Guerra dos Farrapos foi um conflito regional contrário ao governo imperial brasileiro e com caráter republicano. Ocorreu na província de _____ do Rio Grande do Sul, entre 20 de setembro de 1835 a 1º de março de 1845. Com base na leitura do trecho, assinale a alternativa que o completa corretamente:

- a) São Pedro.
- b) São Bento.
- c) Santa Rosa.
- d) São Miguel das Missões.
- e) Santiago.

Conteúdos Específicos

16) De acordo com a Lei nº 4.320/64, a receita classificar-se-á nas seguintes categorias econômicas: Receitas Correntes e Receitas de Capital. Assinale a alternativa que descreve uma Receita de Capital:

- a) Receita agropecuária.
- b) O *superávit* do Orçamento Corrente.
- c) Receita industrial.
- d) Receita tributária.
- e) Receita patrimonial.

17) A lei de diretrizes orçamentárias atenderá o disposto no § 2º do art. 165 da Constituição e disporá também sobre:

- a) Equilíbrio entre receitas e despesas.
- b) Critérios e forma de limitação de empenho.
- c) Normas relativas ao controle de custos e à avaliação dos resultados dos programas financiados com recursos dos orçamentos.
- d) Condições e exigências para transferências de recursos a entidades públicas e privadas.
- e) Todas as alternativas anteriores estão corretas.

18) De acordo com o Decreto Municipal nº 2011/2011, a redução do valor aplicado na aquisição de direitos de propriedade e quaisquer outros, inclusive ativos intangíveis, com existência ou exercício de duração limitada, ou cujo objeto sejam bens de utilização por prazo legal ou contratualmente limitado é considerado:

- a) Apropriação.
- b) Depreciação.
- c) Amortização.
- d) Incorporação.
- e) Bem ocioso.

19) A formalização da inclusão física de um bem patrimonial no acervo do Município, que efetiva-se com a atribuição de um número, com a marcação física e com o cadastramento de dados é denominada:

- a) Tombamento.
- b) Recebimento.
- c) *Impairment*.
- d) Reavaliação.
- e) Transferência.

20) Denominado de montante líquido que a entidade espera, com razoável segurança, obter por um ativo no fim de sua vida útil econômica, deduzidos os gastos esperados para sua alienação:

- a) Valor residual.
- b) Valor de mercado.
- c) Valor justo.
- d) Valor recuperável.
- e) Valor de reavaliação.

21) Sistema informatizado destinado ao registro do ingresso, movimentação, baixa, valorizações e desvalorizações dos bens de natureza permanente:

- a) Unidade Administrativa.
- b) Seção de Administração de Compras e Almoxarifado.
- c) Prefeitura Municipal.
- d) Sistema de Controle Patrimonial de Bens.
- e) Seção de Administração de Patrimônio.

22) São deveres do responsável por bem patrimonial, em relação àquele sob sua guarda, EXCETO:

- a) Zelar pela guarda, segurança e conservação.
- b) Comunicar ao Setor de Patrimônio a necessidade de reparos necessários ao adequado funcionamento.
- c) Transferir da Seção de Administração de Compras, Almoxarifado e Patrimônio, bens, mediante solicitação do Termo de Transferência, para seu rol particular de patrimônio.
- d) Mantê-lo devidamente identificado com a plaqueta de patrimônio.
- e) Comunicar a Seção de Administração de Compras, Almoxarifado e Patrimônio, por escrito e imediatamente após o conhecimento do fato, a ocorrência de extravio ou de danos resultantes de ação dolosa ou culposa de terceiro.

23) De acordo com o Decreto Municipal nº 2011/2011, a Seção de Administração de Compras, Almoxarifado e Patrimônio emitirá a Lista de Bens em Disponibilidade, dando conhecimento a todas as Unidades Administrativas, concedendo o prazo de _____ dias úteis, contados a partir da data da emissão, para as Unidades manifestarem interesse por esses bens.

A alternativa que completa corretamente o enunciado acima é:

- a) 10 (dez).
- b) 12 (doze)
- c) 15 (quinze).
- d) 20 (vinte).
- e) 30 (trinta).

24) É o instrumento utilizado para o registro expositivo dos fatos e deliberações ocorridos em uma reunião, sessão ou assembléia. Seu preâmbulo inclui registro da situação temporal, de participantes, dos assuntos abordados e de suas decisões. Seu fecho apresenta, entre outras coisas, o termo de encerramento com indicação do redator e horário de encerramento. Esse documento será assinado e/ou rubricado por todos os presentes à reunião ou apenas pelo presidente e relator, dependendo das exigências regimentais do órgão. Estamos falando da:

- a) Carta.
- b) Ata.
- c) Apostila.
- d) Declaração.
- e) Portaria.

25) Em informática, no Microsoft Word, para salvar um documento podemos clicar no ícone correspondente



(desenho de um disquete), ou utilizar as teclas de atalho, que seriam:

- a) CTRL + A.
- b) CTRL + P.
- c) CTRL + B.
- d) CTRL + O.
- e) SHIFT + F3.