



PREFEITURA DE DOUTOR MAURÍCIO CARDOSO

ESTADO DO RIO GRANDE DO SUL

EDITAL DE CONCURSO PÚBLICO N.º 005/2013

10 DE MARÇO DE 2013

## CARGO: Atendente de Educação Infantil

### INSTRUÇÕES

Este Caderno de Questões contém **25 questões**, constituídas com cinco opções (A, B, C, D, E) e **uma única resposta correta**. Em caso de divergência de dados e/ou de defeito no Caderno de Questões, solicite providências ao fiscal de sala.

Você receberá juntamente com o Caderno de Questões, o **Gabarito**, o qual conterà o **Cartão de Identificação** e o **Cartão Resposta**.

O **Cartão de Identificação** deverá ser preenchido atentamente com **Nome, Nº de Inscrição e Assinatura**.

As respostas do Caderno de Questões deverão ser transcritas para o **Cartão Resposta**, na ordem de 01 a 25, com caneta esferográfica de tinta azul ou preta, de acordo com as orientações de preenchimento abaixo:

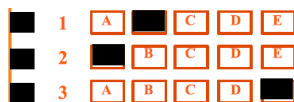

Formas Incorretas:

O **Cartão Resposta** é o único documento válido para a correção das provas e o não preenchimento correto implica a anulação da questão. **Não será fornecido**, em hipótese alguma, novo Cartão Resposta por erro de preenchimento por parte do candidato.

O Gabarito é **insubstituível** e de inteira responsabilidade do candidato, por isso não deve ser amassado, dobrado, rasgado ou rasurado.

Durante a realização das provas **não será permitida qualquer consulta a materiais**, sejam didáticos ou eletrônicos. O candidato que for flagrado fazendo uso desses materiais estará automaticamente **eliminado** do Concurso Público.

A **interpretação das questões** é parte integrante da prova, não sendo permitido aos fiscais de sala auxiliar na interpretação.

A saída da sala de prova, com a entrega do Caderno de Questões e Gabarito, somente será permitida após transcorrido **45 minutos do início da mesma**.

Ao concluir a prova e o preenchimento do Cartão Resposta, **entregue o Caderno de Questões e o Gabarito ao fiscal de sala**. A não entrega de qualquer um dos itens especificados acima, implicará na eliminação do candidato do Concurso Público.

O tempo de duração total da prova é de **3 horas**, incluído o tempo para preenchimento do Gabarito.

O candidato poderá anotar suas respostas no gabarito disponível na última página da prova escrita objetiva para conferir com o gabarito oficial.

Os **3 últimos candidatos** ao terminarem a prova deverão permanecer juntos em sala para, juntamente com os fiscais de sala, conferirem os Gabaritos, assinarem a folha ata e o lacre dos envelopes que guardarão os Cartões de Identificação, os Cartões Resposta e os Cadernos de Questões.

A **desobediência** a qualquer uma das determinações constantes do Edital de Concurso Público, do presente Caderno de Questões e de preenchimento do Gabarito, implicará na **eliminação do candidato** do Concurso Público.

O **gabarito preliminar** e as **provas escritas objetivas** estarão disponíveis, no dia **10 de março de 2013**, após as 21h00min, no site [www.alternativeconcursos.com.br](http://www.alternativeconcursos.com.br).

É facultado ao candidato interpor **recurso** contra as questões da prova escrita objetiva através do email [recursos@alternativeconcursos.com.br](mailto:recursos@alternativeconcursos.com.br), no prazo de **11 a 15 de março de 2013**.

O poema a seguir servirá como base para responder as questões 01 e 02:

**O PÁSSARO INCUBADO**

O pássaro preso na gaiola  
é um geógrafo quase alheio:  
Prefere, do mundo que o cerca,  
não as arestas: o meio.

É isso que o diferencia  
dos outros pássaros: ser duro.  
Habita cada momento  
que existe dentro do cubo.

Ao pássaro preso se nega  
a condição acabado.  
Não é um pássaro que voa:  
É um pássaro incubado.

Falta a ele: não espaços  
nem horizontes nem casas:  
Sobra-lhe uma roupa enjeitada  
que lhe decepa as asas.

O pássaro preso é um pássaro  
recortado de seu domínio:  
Não é dono de onde mora,  
nem mora onde é inquilino.

CACASO. **Beijo na boca e outros poemas.** São Paulo:  
Brasiliense, 1985.

01) De acordo com o poema:

- I. Trata-se de um texto literário.
  - II. Ao usar a metáfora “*roupa enjeitada*” o autor refere-se à gaiola.
  - III. O pássaro incubado torna-se, pelo meio em que vive um pássaro ditoso.
- a) Somente I e III estão corretos.
  - b) Somente I e II estão corretos.
  - c) Somente II e III estão corretos.
  - d) Somente III está correto.
  - e) Todos estão corretos.

02) “**Falta a ele: não espaços  
nem horizontes nem casas:  
Sobra-lhe uma roupa enjeitada  
que lhe decepa as asas.”** A figura de linguagem presente no verso sublinhado é:

- a) Metonímia.
- b) Antítese.
- c) Pleonasma.

- d) Sinestesia.
- e) Polissíndeto.

03) Das assertivas a seguir somente uma apresenta erro em relação ao emprego da crase. Identifique-a:

- a) Ele seguiu o plano à risca, pois sabia que o chefe era rigoroso.
- b) À noite, sempre batia aquela saudade da infância.
- c) Quero resolver esse problema e deixar tudo às claras.
- d) Quando adentramos o quarto esta às escuras.
- e) A moça passou a noite de núpcias à bordo de um lindo navio.

04) “**Tom Cruise é um ator célebre.”** Reescrevendo a frase utilizando o superlativo absoluto sintético da palavra destacada temos:

- a) Tom Cruise é um ator celeberríssimo.
- b) Tom Cruise é um ator celebríssimo.
- c) Tom Cruise é um ator celebérímo.
- d) Tom Cruise é um ator celebrílimo.
- e) Tom Cruise é um ator celeberrílimo.

05) Qual das palavras sublinhadas não corresponde a um verbo de ligação:

- a) A música daquele compositor virou tema de novela.
- b) O castelo tornou-se um lugar indescritível.
- c) A fisionomia das gêmeas continua bem diferente.
- d) O folião estava na avenida.
- e) O meu cachorro foi o mais comportado na competição.

**Matemática**

06) Uma locomotiva percorreu 35 km em seu primeiro dia de trabalho. No segundo dia percorreu 70 km. No terceiro dia de trabalho percorreu 140 km e assim por diante. Considerando que no seu último dia de trabalho a locomotiva percorreu 4480 km, quantos dias ela trabalhou?

- a) 6
- b) 7
- c) 8
- d) 9
- e) 10

07) O valor de x na expressão abaixo é:

$$34x + (-12 \cdot 28) + \sqrt{81} = 12x - 63$$

- a) 12
- b) 18
- c)  $12x - 63$
- d) 24
- e) 37

08) No lançamento de dois dados, um verde e um vermelho, qual a probabilidade de sair 4 no verde e 2 no vermelho?

- a)  $\frac{1}{6}$
- b)  $\frac{11}{36}$
- c) 36
- d)  $\frac{3}{8}$
- e) Nenhuma das respostas anteriores.

09) A área do triângulo abaixo é:

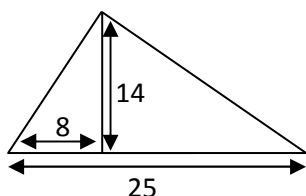

- a) 119
- b) 47
- c) 31
- d) 175
- e) 53

10) Margarida é doméstica e recebe R\$ 650,00 por mês de salário. Ela guardou  $\frac{1}{5}$  de seu salário, em notas de R\$ 20,00 e de R\$ 10,00, para as compras de supermercado do mês. Quantas notas de R\$ 20,00 ela guardou?

- a) 5
- b) 6
- c) 7
- d) 8
- e) 9

## Conhecimentos Gerais

11) Recentemente foi divulgada no Jornal Nacional uma reportagem sobre a blogueira Yoani Sánchez, conhecida internacionalmente por suas críticas à ditadura de seu país. A blogueira chegou ao Brasil na segunda-feira (18/02/2013), depois de seis anos esperando por um visto de saída de seu país de origem, o qual é?

- a) Venezuela.
- b) Colômbia.
- c) Equador.
- d) Cuba.
- e) Costa Rica.

12) A criação do Município de Doutor Maurício Cardoso (RS), oficializada pela Lei Estadual nº 8.455, ocorreu em:

- a) 08 de dezembro de 1988.
- b) 16 de abril de 1988.
- c) 18 de janeiro de 1989.
- d) 27 de dezembro de 1989.
- e) 15 de janeiro de 1990.

13) A televisão brasileira recentemente divulgou mais uma tragédia. No jogo entre San José e Corinthians, pela Copa Libertadores, na Bolívia, um adolescente de 14 anos morreu após ser atingido no olho direito por:

- a) Uma bombinha.
- b) Um foguete.
- c) Um refletor.
- d) Um sinalizador.
- e) Um tiro.

14) A bandeira do Estado do Rio Grande do Sul é composta de três faixas diagonais, sendo elas verde (superior), vermelha (meio) e amarela (inferior). No centro da bandeira há o brasão do Rio Grande do Sul, onde encontramos os dizeres: República Rio-Grandense, 20 de setembro de 1835. Abaixo do escudo há uma faixa com três palavras. Essas palavras são:

- a) Liberdade, Igualdade, Fraternidade.
- b) Ordem, Progresso, Cidadania.
- c) Liberdade, Igualdade, Humanidade.
- d) Trabalho, Confiança, Responsabilidade.
- e) Libertas, Quae Sera, Tamen.

15) Também conhecida como Revolução Farroupilha, a Guerra dos Farrapos foi um conflito regional contrário ao governo imperial brasileiro e com caráter republicano. Ocorreu na província de \_\_\_\_\_ do Rio Grande do Sul, entre 20 de setembro de 1835 a 1º de março de 1845. Com base na leitura do trecho, assinale a alternativa que o completa corretamente:

- a) São Pedro.
- b) São Bento.
- c) Santa Rosa.
- d) São Miguel das Missões.
- e) Santiago.

### **Conteúdos Específicos**

#### **16) Analise as assertivas abaixo sobre a educação infantil e assinale a alternativa INCORRETA:**

- a) A educação infantil, primeira etapa da educação básica, ajuda no desenvolvimento físico, psicológico, intelectual e social da criança, complementando a ação da família e da comunidade.
- b) As creches e pré-escolas devem educar, cuidar e proporcionar brincadeiras, contribuindo para o desenvolvimento da personalidade, da linguagem e para a inclusão social da criança.
- c) Atividades como brincar, contar histórias, oficinas de desenho, pintura e música, além de cuidados com o corpo, são recomendadas para crianças que frequentam a escola nesta etapa.
- d) A educação infantil deve ser oferecida gratuitamente em creches ou instituições equivalentes para crianças de até 5 anos de idade.
- e) O ProInfância – Programa Nacional de Reestruturação e Aquisição de Equipamentos da Rede Escolar Pública de Educação Infantil – foi criado para ampliar e melhorar as instalações das creches e pré-escolas.

#### **17) Resolução nº 5, de 17 de dezembro de 2009, que fixa as Diretrizes Curriculares Nacionais para a Educação Infantil define “criança” como:**

- a) Aqueles seres humanos em peculiares condições de desenvolvimento, devendo ser, em todas as hipóteses, respeitados.
- b) Sujeito histórico e de direitos que, nas interações, relações e práticas cotidianas que vivencia, constrói sua identidade pessoal e coletiva, brinca, imagina, fantasia, deseja, aprende, observa, experimenta, narra, questiona e constrói sentidos sobre a natureza e a sociedade, produzindo cultura.
- c) Sujeito histórico e com direitos, de pleno desenvolvimento, capaz de amadurecimento e maioridade, com plenitude emocional e intelectual, consciente de seus deveres.
- d) Cidadão do mundo, com história e direitos, capaz de amadurecimento e maioridade, com plenitude emocional e intelectual, que, nas interações, relações e práticas cotidianas que vivencia, constrói sua identidade pessoal e coletiva, consciente de seus deveres.
- e) Todas as alternativas anteriores estão incorretas.

#### **18) Na educação infantil as interações e a brincadeira são consideradas eixos fundamentais para se educar com qualidade. Sobre esse assunto analise os itens a seguir:**

- I. O brincar é importante por ser uma ação livre, iniciada e conduzida pela criança com a finalidade de tomar decisões, expressar sentimentos, conhecer a si mesma, as outras pessoas e o mundo em que vive.
- II. Brincar é repetir e criar ações prazerosas, expressar situações imaginárias, criativas, explorar a natureza, os objetos, comunicar-se e participar da cultura lúdica para compreender seu universo.
- III. O brincar é considerado um ato inerente à criança, é sua atividade principal, sem exigir um conhecimento ou um repertório que ela precisa aprender.

- a) Todas estão corretas.
- b) Somente I e II estão corretas.
- c) Somente I e III estão corretas.
- d) Somente II e III estão corretas.
- e) Somente II está correta.

#### **19) Na educação infantil no Brasil, na sua primeira fase de desenvolvimento, as crianças são atendidas nas creches ou instituições equivalentes. Sobre as creches é INCORRETO afirmar:**

- a) Estas instituições passam a fazer parte de um percurso educativo que deve se articular com os outros níveis de ensino formal e se estender por toda a vida.
- b) Não há uma regulamentação específica sobre como devem funcionar as creches, valendo para elas as mesmas diretrizes da segunda etapa da educação infantil.
- c) A legislação diz que a matrícula só é obrigatória a partir dos quatro anos. Antes disso, a frequência à creche é uma escolha da família e uma oportunidade garantida pelo Estado.
- d) As creches estão vinculadas às normas educacionais do sistema de ensino ao qual pertencem. Devem contar com a presença de profissionais da educação em seus quadros de pessoal e estão sujeitas à supervisão pedagógica do órgão responsável pela administração da educação.
- e) No fim de 2011, o Conselho Nacional de Educação estabeleceu que as creches públicas podem fechar durante as férias.

#### **20) Sobre a avaliação na educação infantil é correto afirmar:**

- a) A avaliação da aprendizagem não é competência da escola, mas sim do professor.

- b) A avaliação far-se-á mediante acompanhamento e registro do seu desenvolvimento.
- c) A avaliação deve ser realizada com o objetivo de promoção, incluído aí o acesso ao ensino fundamental.
- d) A avaliação deve ter como referência os objetivos estabelecidos no projeto pedagógico da instituição e deve assumir finalidades seletivas e classificatórias.
- e) A avaliação será sempre da criança em relação a si mesma e também comparando-as às outras crianças.

**21) As crianças comunicam-se por diferentes linguagens, por gestos, expressões, olhares, pela palavra. Os bebês se expressam inicialmente por gestos e sorrisos e, depois, pelas palavras. A comunicação na creche, que valoriza as interações e a brincadeira, acontece em quais momentos?**

- a) Nos desenhos e grafismos, nas danças e nas músicas.
- b) Nas brincadeiras, ao relacionar nomes dos objetos e situações do cotidiano.
- c) Nas comunicações cotidianas e no recontar histórias.
- d) Quando a professora conversa com o bebê e ele responde com um gesto, olhar ou sorriso.
- e) Todas as alternativas anteriores estão corretas.

**22) Assinale a alternativa que completa corretamente o enunciado abaixo:**

*É considerada Educação Infantil em tempo parcial, a jornada de, no mínimo, \_\_\_\_ horas diárias e, em tempo integral, a jornada com duração igual ou superior a \_\_\_\_ horas diárias, compreendendo o tempo total que a criança permanece na instituição.*

- a) Quatro – sete.
- b) Quatro – oito.
- c) Três – sete
- d) Três – oito.
- e) Cinco – dez.

**23) De acordo com a Lei de Diretrizes e Bases da Educação Nacional (LDB), o ensino será ministrado com base em alguns princípios. Leia as afirmativas abaixo e assinale a alternativa correta:**

- I. valorização do profissional da educação escolar.
- II. garantia de padrão de qualidade.
- III. valorização da experiência extra-escolar.
- IV. respeito à liberdade e apreço à tolerância.

- a) Somente I, II e III estão corretos.
- b) Somente I, III e IV estão corretos.
- c) Somente I e II estão corretos.
- d) Somente II e IV estão corretos.
- e) Todos estão corretos.

**24) De acordo com o art. 30 da Lei de Diretrizes e Bases da Educação Nacional (LDB), a educação infantil será oferecida em:**

- I. creches, ou entidades equivalentes, para crianças até três anos de idade.
- II. pré-escolas, para as crianças de quatro a seis anos de idade.
- III. escolas particulares para qualquer idade.

- a) Somente I e II estão corretos.
- b) Somente I e III estão corretos.
- c) Somente II e III estão corretos.
- d) Somente II está correto.
- e) Todos estão corretos.

**25) De acordo com o Estatuto da Criança e do Adolescente (ECA), podemos afirmar que é proibida a venda à criança ou a adolescente de:**

- I. fogos de estampido e de artifício, mesmo aqueles que pelo seu reduzido potencial sejam incapazes de provocar qualquer dano físico em caso de utilização indevida.
- II. bilhetes lotéricos e equivalentes.
- III. revistas e publicações a que alude o art. 78.

- a) Somente I e II estão corretos.
- b) Somente II e III estão corretos.
- c) Somente I e III estão corretos.
- d) Somente I está correto.
- e) Todos estão corretos.