



PREFEITURA DE DOUTOR MAURÍCIO CARDOSO

ESTADO DO RIO GRANDE DO SUL

EDITAL DE CONCURSO PÚBLICO N.º 005/2013

10 DE MARÇO DE 2013

CARGO:
Merendeira

INSTRUÇÕES

Este Caderno de Questões contém **25 questões**, constituídas com cinco opções (A, B, C, D, E) e **uma única resposta correta**. Em caso de divergência de dados e/ou de defeito no Caderno de Questões, solicite providências ao fiscal de sala.

Você receberá juntamente com o Caderno de Questões, o **Gabarito**, o qual conterà o **Cartão de Identificação** e o **Cartão Resposta**.

O **Cartão de Identificação** deverá ser preenchido atentamente com **Nome, Nº de Inscrição e Assinatura**.

As respostas do Caderno de Questões deverão ser transcritas para o **Cartão Resposta**, na ordem de 01 a 25, com caneta esferográfica de tinta azul ou preta, de acordo com as orientações de preenchimento abaixo:

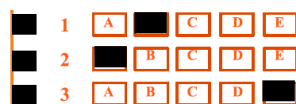

Formas Incorretas: [] 1 [✓] [✗] [] []

O **Cartão Resposta** é o único documento válido para a correção das provas e o não preenchimento correto implica a anulação da questão. **Não será fornecido**, em hipótese alguma, novo Cartão Resposta por erro de preenchimento por parte do candidato.

O Gabarito é **insubstituível** e de inteira responsabilidade do candidato, por isso não deve ser amassado, dobrado, rasgado ou rasurado.

Durante a realização das provas **não será permitida qualquer consulta a materiais**, sejam didáticos ou eletrônicos. O candidato que for flagrado fazendo uso desses materiais estará automaticamente **eliminado** do Concurso Público.

A **interpretação das questões** é parte integrante da prova, não sendo permitido aos fiscais de sala auxiliar na interpretação.

A saída da sala de prova, com a entrega do Caderno de Questões e Gabarito, somente será permitida após transcorrido **45 minutos do início da mesma**.

Ao concluir a prova e o preenchimento do Cartão Resposta, **entregue o Caderno de Questões e o Gabarito ao fiscal de sala**. A não entrega de qualquer um dos itens especificados acima, implicará na eliminação do candidato do Concurso Público.

O tempo de duração total da prova é de **3 horas**, incluído o tempo para preenchimento do Gabarito.

O candidato poderá anotar suas respostas no gabarito disponível na última página da prova escrita objetiva para conferir com o gabarito oficial.

Os **3 últimos candidatos** ao terminarem a prova deverão permanecer juntos em sala para, juntamente com os fiscais de sala, conferirem os Gabaritos, assinarem a folha ata e o lacre dos envelopes que guardarão os Cartões de Identificação, os Cartões Resposta e os Cadernos de Questões.

A **desobediência** a qualquer uma das determinações constantes do Edital de Concurso Público, do presente Caderno de Questões e de preenchimento do Gabarito, implicará na **eliminação do candidato** do Concurso Público.

O **gabarito preliminar** e as **provas escritas objetivas** estarão disponíveis, no dia **10 de março de 2013**, após as 21h00min, no site www.alternativeconcursos.com.br.

É facultado ao candidato interpor **recurso** contra as questões da prova escrita objetiva através do email recursos@alternativeconcursos.com.br, no prazo de **11 a 15 de março de 2013**.

Língua Portuguesa

01) "Fomos informados que a reunião está marcada para _____ 18h00min no auditório da Prefeitura." A alternativa que completa corretamente a frase acima é:

- a) Às.
- b) Há.
- c) As.
- d) Ás.
- e) Has.

02) Assinale a alternativa na qual o plural da palavra está INCORRETO:

- a) alazão - alazões.
- b) guardião - guardiães.
- c) catalão - catalães.
- d) vilão - vilãos.
- e) escrivão - escrivões.

03) Assinale a alternativa em que o uso do porquê está correto:

- a) Porque você não veio ficar comigo?
- b) Me julgar desta forma, porquê?
- c) O porquê da sua decisão nem ele sabe.
- d) Deixei de sair com ela por que prefiro estudar.
- e) Você está sozinha? Por que?

04) A alternativa que corresponde a uma palavra oxítona é:

- a) papel.
- b) retrato.
- c) leque.
- d) médico.
- e) táxi.

05) O antônimo da palavra está INCORRETO em:

- a) diurno - noturno.
- b) afetivo - afetuoso.
- c) solúvel - insolúvel.
- d) turbulento - calmo.
- e) subjacente - explícito.

Matemática

06) Transformando-se 6 dm (decímetros) em mm (milímetros) teremos:

- a) 60 mm.
- b) 600 mm.
- c) 6.000 mm.
- d) 60.000 mm.
- e) 600.000 mm.

07) Jorge recebe por mês R\$ 622,00 de salário. Deste valor ele gasta $\frac{2}{5}$ pagando um financiamento. Do que sobra do pagamento do financiamento ele gasta $\frac{2}{4}$ com as compras no supermercado. Quanto resta para Jorge no final do mês?

- a) R\$ 348,20
- b) R\$ 186,60
- c) R\$ 280,32
- d) R\$ 56,80
- e) R\$ 93,30

08) Em uma loja de eletrodomésticos um climatizador de 9.000 BTU'S está sendo vendido por R\$ 999,00. Comprando à vista há um desconto de 8%. Qual o valor que pagarei na compra à vista?

- a) R\$ 919,08
- b) R\$ 959,28
- c) R\$ 939,06
- d) R\$ 888,32
- e) R\$ 899,10

09) Joana trabalha em uma indústria de confecções. Ela entra às 07h00min, sai às 13h00min e tem uma hora de descanso. Quantas horas ela trabalha em 18 dias?

- a) 150
- b) 120
- c) 90
- d) 108
- e) 85

10) Um grupo de 8 operários levou 60 dias para construir uma casa no Município de Doutor Maurício Cardoso (RS). Se aumentasse o número de operários para 15, quantos dias eles levariam para construir a mesma casa?

- a) 112,5
- b) 23
- c) 30
- d) 32
- e) 45

Conhecimentos Gerais

11) Recentemente foi divulgada no Jornal Nacional uma reportagem sobre a blogueira Yoani Sánchez, conhecida internacionalmente por suas críticas à ditadura de seu país. A blogueira chegou ao Brasil na segunda-feira (18/02/2013), depois de seis anos esperando por um visto de saída de seu país de origem, o qual é?

- a) Venezuela.
- b) Colômbia.
- c) Equador.
- d) Cuba.
- e) Costa Rica.

12) A criação do Município de Doutor Maurício Cardoso (RS), oficializada pela Lei Estadual nº 8.455, ocorreu em:

- a) 08 de dezembro de 1988.
- b) 16 de abril de 1988.
- c) 18 de janeiro de 1989.
- d) 27 de dezembro de 1989.
- e) 15 de janeiro de 1990.

13) A televisão brasileira recentemente divulgou mais uma tragédia. No jogo entre San José e Corinthians, pela Copa Libertadores, na Bolívia, um adolescente de 14 anos morreu após ser atingido no olho direito por:

- a) Uma bombinha.
- b) Um foguete.
- c) Um refletor.
- d) Um sinalizador.
- e) Um tiro.

14) A bandeira do Estado do Rio Grande do Sul é composta de três faixas diagonais, sendo elas verde (superior), vermelha (meio) e amarela (inferior). No centro da bandeira há o brasão do Rio Grande do Sul, onde encontramos os dizeres: República Rio-Grandense, 20 de setembro de 1835. Abaixo do escudo há uma faixa com três palavras. Essas palavras são:

- a) Liberdade, Igualdade, Fraternidade.
- b) Ordem, Progresso, Cidadania.
- c) Liberdade, Igualdade, Humanidade.
- d) Trabalho, Confiança, Responsabilidade.
- e) Libertas, Quae Sera, Tamen.

15) Também conhecida como Revolução Farroupilha, a Guerra dos Farrapos foi um conflito regional contrário ao governo imperial brasileiro e com caráter republicano. Ocorreu na província de _____ do Rio Grande do Sul, entre 20 de setembro de 1835 a 1º de março de 1845. Com base na leitura do trecho, assinale a alternativa que o completa corretamente:

- a) São Pedro.
- b) São Bento.
- c) Santa Rosa.
- d) São Miguel das Missões.
- e) Santiago.

Conteúdos Específicos

16) O Programa Nacional de Alimentação Escolar - PNAE, é um programa de assistência financeira suplementar com vistas a garantir no mínimo uma refeição diária aos alunos beneficiários. Dentre seus pressupostos está o de que o aluno bem alimentado:

- a) Tem menor rendimento escolar.
- b) Apresenta maior equilíbrio para o seu desenvolvimento físico e psíquico.
- c) Apresenta maior índice de absenteísmo.
- d) Diminui as defesas orgânicas necessárias a boa saúde.
- e) Fica doente com maior facilidade e apresenta anemias constantes.

17) A meta do Programa Nacional de Alimentação Escolar – PNAE, é garantir uma refeição diária com aproximadamente 350 quilocalorias (Kcal) e 9 gramas de proteínas. Desta forma, a alimentação escolar deve possibilitar a cobertura de no mínimo:

- a) 15% das necessidades diárias do aluno.
- b) 20% das necessidades diárias do aluno.
- c) 25% das necessidades diárias do aluno.
- d) 30% das necessidades diárias do aluno.
- e) 35% das necessidades diárias do aluno.

18) A contaminação cruzada é aquela que resulta do transporte de microrganismos de um alimento para outro, não contaminado. A contaminação cruzada pode ocorrer quando:

- a) Lavamos bem um utensílio antes de usá-lo em outra preparação.
- b) Manipulamos um alimento cru em uma bancada e um alimento cozido em outra bancada.
- c) Afastamos os alimentos cozidos de objetos sujos.
- d) Cortamos um alimento cozido na mesma tábua que foi cortada um alimento cru.
- e) Utilizamos colheres diferentes para preparações diferentes.

19) A merenda escolar é muito importante e objetiva oferecer uma alimentação balanceada, nutritiva e de qualidade. Em relação a merendeira é correto dizer:

- I. Os cardápios relativos a merenda escolar serão elaborados pela nutricionista, com o apoio da merendeira e professores da escola.

- II. A merendeira não precisa seguir sempre o cardápio, pode trocar as preparações quando houver dificuldade em elaborar o prato.
- III. No momento da distribuição da merenda devem ser observados os requisitos de higiene, o local, equipamentos e utensílios deverão estar sempre limpos.
- IV. Sempre que possível, a merendeira deve introduzir novos alimentos na merenda escolar, não necessitando da autorização da nutricionista.

- a) Somente I e III estão corretos.
- b) Somente II e IV estão corretos.
- c) Somente I, III e IV estão corretos.
- d) Somente III e IV estão incorretos.
- e) Somente I, II e IV estão incorretos.

20) Para as hortaliças e frutas não perderem seus nutrientes sugere-se que ao utilizá-las:

- a) Use facas afiadas.
- b) Cozinhe com casca.
- c) Coloque os alimentos na água fervente.
- d) Corte em pedaços grandes para cozinhar e o mais próximo possível da hora de cozinhar.
- e) Todas as alternativas anteriores estão corretas.

21) Assinale a alternativa INCORRETA:

- a) Na organização do estoque devemos utilizar o sistema PVPS (Primeiro que Vence, Primeiro que Sai).
- b) É importante ter telas de proteção nas janelas e portas com sistema abre e fecha para evitar a entrada de insetos e roedores.
- c) O descongelamento de alimentos pode ser realizado à temperatura ambiente.
- d) As lixeiras devem possuir pedal de acionamento e estar sempre tampadas.
- e) Os produtos químicos e de limpeza devem ser guardados e mantidos em separado dos alimentos.

22) É quando o alimento fica imerso em água, fundo ou outro líquido fervente, assim como carnes, massas, raízes e vegetais. Alguns alimentos são sensíveis a altas temperaturas como os frutos do mar, nesse caso deve-se cozinhá-los em fervura branda, ou seja, entre 85°C e 95°C. Nesse processo perde-se muito nutriente:

- a) Grelhar.
- b) Brasear.
- c) Assar.
- d) Cozimento em líquido.
- e) Saltear.

23) É necessário dar especial atenção às boas práticas de higiene no local de trabalho. Acerca deste assunto, é correto afirmar:

- a) As mãos devem ser mantidas sempre limpas, com unhas curtas pintadas somente com base.
- b) Não é permitido o uso de adornos, como anéis, brincos, colar, exceto relógio.
- c) É preferível provar os alimentos na mão, do que com a colher da panela.
- d) A merendeira que apresentar ferimentos nas mãos, não precisa ser afastada do serviço, somente usar luva de proteção.
- e) Não é permitido mascar goma, comer ou fumar durante o trabalho.

24) São atribuições da merendeira:

- a) Manter sempre seu local de trabalho em condições de higiene adequadas e organizado.
- b) Ser criativa na hora do preparo da merenda, fazendo-a saborosa e nutritiva.
- c) Participar de capacitações em sua área.
- d) Usar seu uniforme completo e que o mesmo esteja sempre limpo.
- e) Todas as alternativas anteriores estão corretas.

25) Assinale a alternativa que descreve uma atitude errada de se ter no local de trabalho:

- a) Ser assíduo e pontual.
- b) Dizer sempre a verdade e agir com discrição.
- c) Cumprimentar sempre as pessoas.
- d) Falar da vida pessoal, mal das pessoas e reclamar dos colegas.
- e) Ser cooperativo e manter a reciprocidade entre as pessoas.