

**1ª Parte – Português**



**01.** Podemos concluir da leitura da tirinha que:

- a) Mônica sabia que Cebolinha era religioso.
- b) Que Cebolinha sempre foi religioso.
- c) Cebolinha estava temeroso em comer a comida de Mônica.
- d) Cebolinha além de ser religioso acredita em anjo da guarda.
- e) Mônica não sabe cozinhar.

**02.** No período 'Não sabia que você rezava antes de comer!' Assinale a alternativa verdadeira:

- a) Há duas orações, sendo a segunda, complemento da ideia expressa pelo verbo da primeira 'sabia'.
- b) Nenhuma das duas orações tem sujeito exposto, mas a segunda, funciona com essa função sintática.
- c) Na oração principal, há um verbo de ligação que é complementado pela ideia constante na segunda oração.
- d) A estrutura semântica da primeira oração, introduz a necessidade de um complemento fazendo as vezes de predicativo.
- e) O fato de a segunda oração vir intercalada, torna a sua análise sintática mais difícil, porém trata-se de um período com orações coordenadas.

**03.** Na fala de Mônica: "Espero que goste da comida que eu fiz.", ela demonstra:

- a) Certeza
- b) Expectativa
- c) Medo
- d) Ousadia
- e) Compreensão

Que o Brasil é um dos países com maior biodiversidade, com uma grande quantidade de espécies de fauna e flora, não é novidade para ninguém. Que alguns desses animais correm sério risco de extinção, devido a uma série de fatores como desmatamento, caça ilegal, poluição, também não. Mas quais são, afinal, as espécies brasileiras ameaçadas?

A resposta está no Livro Vermelho das Espécies Ameaçadas, produzido pelo Instituto Chico Mendes, do Ministério do Meio Ambiente, e pela organização internacional IUCN, com base nos estudos de uma série de pesquisadores. Atualmente, 627 espécies estão na lista de ameaçadas de extinção, em diferentes categorias de risco. Metade dessas espécies estão protegidas em unidades de conservação, e o governo aprovou planos de ação para cerca de 33% das espécies.

A lista divide os animais de acordo com o estado de conservação de cada espécie. Essas categorias vão desde Vulnerável até Extinta, além das espécies classificadas como Quase ameaçadas ou Pouco preocupante.

**04.** No primeiro parágrafo do texto:

- a) O autor esclarece a real impossibilidade dos brasileiros reconhecerem que alguns animais estão em extinção.
- b) Fica claro que alguns fatores de extinção de animais não fazem parte do rol dos mais conhecidos e populares entre os brasileiros.
- c) Identificar as espécies brasileiras em extinção é tarefa difícil até para especialistas.
- d) A pluralidade de fatores causadores da extinção de alguns animais brasileiros é de conhecimento comum.
- e) O desconhecimento das causas da extinção dos animais brasileiros é o que causa o desconhecimento total das espécies ameaçadas de extinção.

**05.** Assinale a alternativa correta sobre o segundo parágrafo do texto:

- a) Introduz o assunto a ser tratado no texto.
- b) Esclarece dúvidas levantadas no parágrafo anterior.
- c) Confirma dados abordados anteriormente.
- d) Coteja estatísticas que serão apresentadas na conclusão do texto.
- e) Encerra um assunto para que um novo tema seja tratado no parágrafo seguinte.

**06.** No segundo parágrafo fica claro que as espécies em extinção são classificadas por:

- a) Grau de proteção.
- b) Número de unidades de conservação.
- c) Grau de risco.
- d) Quantidade de planos de ação.
- e) Ausência de planos de ação.

**07.** 'Vulnerável' no texto, é sinônimo de:

- a) Rebelde
- b) Doente
- c) Classificado
- d) Extinto
- e) Indefeso

08. O objetivo principal do texto é:

- a) Comover
- b) Informar
- c) Criticar
- d) Opinar
- e) Divertir

09. Em qual das alternativas houve a omissão indevida da vírgula?

- a) Buemba! Buemba! Hacker deleta fotos de Sonia Abrão!
- b) Monkey News no ar! E agora só se fala em juro, juro virou papo de boteco! É juro e futebol! Os juro do cheque especial estão tão altos que virou cheque especial! Rarárá!
- c) E os bancos conjugam o verbo jurar assim: "Eu juro, tu te ferras e nós escorchamos!"
- d) E a Dilma que pediu para limpar tudo depois que acabar a CPI do Cachoeira!
- e) Ela disse ainda: Parem de repetir "Veta, Dilma! ", que eu não sou retardada já entendi!

10. Em qual das alternativas NÃO houve desvio da norma padrão no que se refere às regras de concordância?

- a) Um site islamita ofereceu uma recompensa de US\$ 100 mil a qualquer pessoa que mate o rapper iraniano Shahin Najafi, que mora na Alemanha, e que, na avaliação do site, criou uma música que satirizam a República Islâmica e tratam uma figura religiosa histórica de forma irreverente.
- b) O website de notícias e religião iraniano Shia-Online.ir disse que Najafi merecia morrer por uma canção que, segundo o site, "grosseiramente insultava" Ali al-Hadi al-Naqi, um dos 12 imãs --as figuras religiosas altamente reverenciadas por muçulmanos xiitas.
- c) Najafi negou que sua música focava no imã xiita reverenciado ou foi feita para criticar o Islã.
- d) A música toma a forma de uma oração a Naqi, do século 9, e expressa reverência irônica por muitas figuras iranianas contemporâneas.
- e) Com referências que vão desde o amor dos iranianos a plásticas no nariz até sanções econômicas e a controversa eleição presidencial de 2009, a letra da música em língua persa significa pouco para um estrangeiro, mas ressoou entre os iranianos e já teve mais de 320 mil acessos no YouTube.

**2ª Parte – Matemática**

11. De quantas maneiras podemos colocar  $n$  pessoas em uma fila de ciranda?

- a)  $n! - 1!$
- b)  $(n - 1)!$
- c)  $n! + 1!$
- d)  $(n + 1)!$
- e)  $n!$

12. Seja  $A$  um conjunto com  $n$  elementos e  $A'$  o conjunto formado por todos os subconjunto de  $A$ . É possível dizer que o número de elementos de  $A'$  é dado por

- a)  $2^n + 2^n$
- b)  $2^{n+1} + 2^n$
- c)  $2^{n-1} + 2^{n+1}$
- d)  $2^{n-1} + 2^{n-1}$
- e)  $2^{-n} + 2^n$

13. Quantos são os gabaritos possíveis de se montar numa prova de múltipla escolha com 20 questões de 4 alternativas cada uma, em que só uma destas alternativas está correta?

- a)  $20^4$
- b) 80
- c) 20
- d)  $80 + 20^4$
- e)  $4^{20}$

14. Seja  $5 + \frac{1}{10} + \frac{1}{10^2} + \dots + \frac{1}{10^n} + \dots$ , com  $n$  natural, uma série de somas. Podemos dizer que  $9S$  é igual a:

- a) 44
- b) 45
- c) 46
- d) 47
- e) 48

15. Seja  $M$  uma matriz quadrada de ordem  $n$  de determinante  $D$  e  $a$  um número real qualquer. É correto afirmar que o determinante de  $aM$  é:

- a)  $a^n(\det M)$
- b)  $na(\det M)$
- c)  $n(\det M)$
- d)  $n^a(\det M)$
- e)  $a(\det M)$

16. Seja  $p$  um número real, com  $p$  maior ou igual a 0 e menor ou igual a 1, a probabilidade de um jogador converter em gol cobranças de pênalti. Qual a probabilidade de que, em 5 cobranças, ele converta três em gol?

- a)  $10(p^5 - 2p^4 + p^3)$
- b)  $10(p^4 - 2p^3 + p^2)$

- c)  $10(p^3 - 2p^2 + p)$
- d)  $10(p^2 - 2p + 1)$
- e)  $10(p - 2)$

17. Sejam  $n_1, n_2, n_3, n_4$  e  $n_5$  números naturais de média aritmética  $M$ . Se somarmos 2 a cada um desses números, o valor da nova média aritmética será:

- a)  $M$
- b)  $M + 1$
- c)  $M + 2$
- d)  $M + 3$
- e)  $M + 4$

18. O gráfico abaixo representa uma função quadrática  $y = ax^2 + bx + c$ . Pode-se afirmar que os sinais de **a**, **b** e **c** são

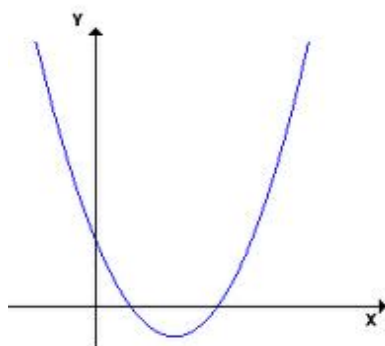

- a)  $a < 0$ ;  $b > 0$ ;  $c < 0$
- b)  $a > 0$ ;  $b < 0$ ;  $c > 0$
- c)  $a > 0$ ;  $b < 0$ ;  $c = 0$
- d)  $a > 0$ ;  $b < 0$ ;  $c < 0$
- e)  $a < 0$ ;  $b > 0$ ;  $c > 0$

19. Letícia depositou, por dois meses, uma certa quantia em sua caderneta de poupança, que rende mensalmente 0,5%, no sistema de juros compostos. Se, ao final do referido período, ela retirou R\$ 202,00, quanto, aproximadamente, ela investiu no início?

- a) R\$ 192,00
- b) R\$ 194,00
- c) R\$ 198,00
- d) R\$ 200,00
- e) R\$ 201,00

20. Qual o valor da soma dos 100 primeiros números da sequência 3, 4, 6, 8, 9, 12, 12, 16, ...

- a) 8397
- b) 8925
- c) 9121
- d) 9439
- e) 9797

### 3ª Parte – Conhecimentos Específicos

21. “Na certeza de que seria bem sucedido, o sucessor fez a seguinte asserção”...  
A frase é um exemplo de?

- a) Hiatismo
- b) Aliteração do fonema
- c) Rima
- d) Repetição excessiva de palavras
- e) Paralelismo

22. São exemplos de frases que possui cacofonia, EXCETO:

- a) Metalúrgica gaúcha espera crescer 40%.
- b) Obedeça à autoridade.
- c) Ela trina muito bem.
- d) Uma prima minha.
- e) Dê-me já.

23. Sobre uma Ata é INCORRETO afirmar:

- a) É o documento de valor jurídico, que consiste no resumo fiel dos fatos, ocorrências e decisões de sessões, reuniões ou assembléias, realizadas por comissões, conselhos, congregações, ou outras entidades semelhantes, de acordo com uma pauta, ou ordem-do-dia, previamente divulgada.
- b) É geralmente lavrada em livro próprio, autenticada, com as páginas rubricadas pela mesma autoridade que redige os termos de abertura e de encerramento.
- c) O texto apresenta-se seguidamente, sem parágrafos, ocupando cada linha inteira, sem espaços em branco ou rasuras, para evitar fraudes.
- d) A fim de ressaltar os erros, durante a redação, usar-se-á a palavra digo; se for constatado erro ou omissão, depois de escrito o texto, usar-se-á a expressão em tempo.
- e) A ata vai assinada por todos os presentes, ou somente pelo presidente e pelo secretário, quando não houver registro específico de frequência.

24. As partes componentes da carta são, EXCETO:

- a) Local e data, por extenso, à esquerda da página. Endereçamento (alinhado à esquerda): nome do destinatário, precedido da forma de tratamento, e o endereço.
- b) Vocativo: a palavra Senhor (a), seguida do cargo do destinatário, e de ponto final.
- c) Texto paragrafado, com a exposição do(s) assunto(s) e o objetivo da carta.
- d) Fecho de cortesia, seguido de advérbio adequado: Cordialmente, Atenciosamente, ou Respeitosamente.

- e) Assinatura, nome e cargo do emitente da carta.

**25.** O despacho é uma espécie do gênero ato administrativo ordinatório.

Observe o despacho abaixo:

Ao Sr<sup>o</sup>. Diretor Geral de Administração

Defiro o pedido formulado por Joana Luiza da Silva, Secretária Adjunta, matrícula nº. 000-0, tendo em vista ao que consta das informações de fls. 4. do presente processo.

Atenciosamente.

Santa Rita, 1 de março de 2012

MARIA SANTOS

Subsecretária de Estado de Saúde

Observe as alternativas:

- I. A abreviatura de Senhor está escrita de forma incorreta.
- II. O número da matrícula deveria ser em extenso.
- III. O despacho deveria ser exarado na mesma folha do original submetido à autoridade.
- IV. A data está escrita de forma incorreta.
- V. O mais correto seria “Dê-se ciência ao interessado” e não “atenciosamente”.

Estão CORRETAS:

- a) I, II, III, IV, V
- b) II, III, IV
- c) I, IV, V
- d) I, III, IV, V
- e) III, IV, V

**26.** A abreviatura correta de Cônego é?

- a) C o n.
- b) Cng.
- c) Com.
- d) Cong.
- e) Cg.

**27.** Sobre arquivamento indique a alternativa INCORRETA:

- a) O arquivamento de nomes obedece a 13 regras, chamadas regras de alfabetação.
- b) Nos nomes de pessoas físicas, considera-se o último sobrenome e depois o prenome.
- c) Quando houver sobrenomes iguais, prevalece a ordem alfabética do prenome.
- d) Sobrenomes compostos de um substantivo e um adjetivo ou ligados por hífen se separam.

- e) Os sobrenomes formados com as palavras Santa, Santo ou São seguem a regra dos sobrenomes compostos por um adjetivo e um substantivo.

**28.** Conjunto de operações que uma instituição leva a efeito para o desempenho de suas atribuições específicas e que resulta na acumulação de documentos de caráter substantivo para o seu funcionamento.

Esta é a definição de:

- a) Arquivamento
- b) Análise
- c) Atividade-meio
- d) Atividade-fim
- e) Classificação

**29.** Microfilmes e microfichas são documentos do tipo:

- a) Textuais
- b) Iconográficos
- c) Audiovisuais
- d) Micrográficos
- e) Digitais

**30.** Referente à Temporalidade de documentos é INCORRETO afirmar:

- a) Todo documento será criado na fase corrente.
- b) A fase corrente será composta pelos arquivos setoriais, localizados nos próprios setores que produzem os documentos, e pelo arquivo central, também chamado de arquivo geral, que estará localizado próximo aos setores.
- c) Após cumprir seu prazo na fase corrente, os documentos poderão, de acordo com a Tabela de Temporalidade da instituição, serem eliminados, transferidos (para a fase intermediária) ou recolhidos (para a fase permanente).
- d) Após cumprir seu prazo na fase intermediária, os documentos poderão, de acordo com a Tabela de Temporalidade da instituição, serem eliminados ou recolhidos (para a fase permanente).
- e) Os documentos históricos serão recolhidos à fase permanente, onde, dependendo do caso, também poderão ser eliminados.

**31.** Sobre os arquivos públicos é INCORRETO afirmar:

- a) Os arquivos públicos são os conjuntos de documentos produzidos e recebidos, no exercício de suas atividades, por órgãos públicos de âmbito federal, estadual, do Distrito Federal e municipal em decorrência

de suas funções administrativas, legislativas e judiciárias.

- b) São também públicos os conjuntos de documentos produzidos e recebidos por instituições de caráter público, por entidades privadas encarregadas da gestão de serviços públicos no exercício de suas atividades.
- c) A cessação de atividade de instituições públicas e de caráter público implica o recolhimento de sua documentação à instituição arquivística pública ou privada.
- d) A eliminação de documentos produzidos por instituições públicas e de caráter público será realizada mediante autorização da instituição arquivística pública, na sua específica esfera de competência.
- e) Os documentos de valor permanente são inalienáveis e imprescritíveis.

**32.** O protocolo realiza as seguintes atividades, EXCETO:

- a) Formação.
- b) Classificação.
- c) Recebimento.
- d) Registro e Autuação.
- e) Movimentação.

**33.** São benefícios do uso da microfilmagem, EXCETO:

- a) Validade Legal - autorizado pela Lei 5.433 de 08/05/1968 e pelo Decreto 1.799 de 30/01/1996.
- b) Redução sensível de espaço.
- c) Acesso difícil e demorado, o que dificulta os erros e acessos não autorizados.
- d) Garantia da confidencialidade das informações.
- e) Durabilidade.

**34.** A taxa adequada para a manutenção de um acervo é a temperatura de:

- a) 22° a 25°C que pode ser medida por um termômetro ou termoigrômetro.
- b) 22° a 25°C que pode ser medida por um termômetro apenas.
- c) 22° a 25°C que pode ser medida por um termoigrômetro apenas.
- d) 12° a 15°C que pode ser medida por um termômetro apenas.
- e) 12° a 15°C que pode ser medida por um termômetro ou termoigrômetro.

**35.** Observando os dados abaixo, indique o prazo médio para as três aplicações abaixo:

Aplicação 1= R\$ 1.000,00 à taxa simples de 2% ao mês. Duração: 3 meses.

Aplicação 2= R\$ 2.000,00 à taxa simples de 3% ao mês. Duração: 3 meses.

Aplicação 3= R\$ 3.000,00 à taxa simples de 4% ao mês. Duração: 1 mês.

A resposta CORRETA é:

- a) 2 meses e 15 dias.
- b) 1 mês e 15 dias.
- c) 2 meses.
- d) 1 mês.
- e) 15 dias.

**36.** Nos juros simples, é uma taxa proporcional:

- a) 24% ao ano e 7% semestrais.
- b) 36% ao ano e 6% trimestrais.
- c) 60% ao ano e 6% ao mês.
- d) 72% ao ano e 6% ao mês.
- e) Todas estão incorretas.

**37.** Calcule o montante resultante de um capital de R\$ 8.000,00, ao fim de 1 ano, onde foi aplicado juros composto de 24% ao ano com capitalização trimestral:

- a) 10.099,76
- b) 9.437,89
- c) 12.546,00
- d) 10,234,26
- e) 9,879,00

**38.** Um título cujo valor nominal é de R\$9.572,60, onde a taxa de juros composto é de 5% a.m. e que seja descontado 4 meses antes do seu vencimento terá o desconto racional composto no valor de?

- a) R\$1.540,05
- b) R\$1.800,00
- c) R\$1.747,15
- d) R\$1.697,15
- e) R\$984,60

**39.** Sobre o Art. 37 da Constituição Federal Brasileira é INCORRETO afirmar:

- a) Os cargos, empregos e funções públicas são acessíveis aos brasileiros que preencham os requisitos estabelecidos em lei, assim como aos estrangeiros, na forma da lei.
- b) O prazo de validade do concurso público será de até dois anos, prorrogável uma vez, por igual período.
- c) Durante o prazo improrrogável previsto no edital de convocação, aquele aprovado em concurso público de provas ou de provas e títulos será convocado com prioridade sobre novos concursados para assumir cargo ou emprego, na carreira.
- d) As funções de confiança, exercidas exclusivamente por servidores ocupantes de cargo efetivo, e os cargos em comissão, a serem preenchidos por servidores de carreira nos casos, condições e percentuais



mínimos previstos em lei, destinam-se apenas às atribuições de direção.

- e) A lei estabelecerá os casos de contratação por tempo determinado para atender a necessidade temporária de excepcional interesse público.

**40.** De acordo com a Constituição Federal Brasileira, Art. 208. O dever do Estado com a educação será efetivado mediante a garantia de, EXCETO:

- a) Educação básica obrigatória e gratuita dos 5 aos 18 anos de idade, assegurada inclusive sua oferta gratuita para todos os que a ela não tiveram acesso na idade própria.
- b) Atendimento educacional especializado aos portadores de deficiência, preferencialmente na rede regular de ensino.
- c) Educação infantil, em creche e pré-escola, às crianças até 5 anos de idade.
- d) Acesso aos níveis mais elevados do ensino, da pesquisa e da criação artística, segundo a capacidade de cada um.
- e) Atendimento ao educando, em todas as etapas da educação básica, por meio de programas suplementares de material didático escolar, transporte, alimentação e assistência à saúde.

**FIM DO CADERNO**