

CARGOS:

ELETRICISTA PREDIAL

MECÂNICO

MOTORISTA

OPERADOR DE MÁQUINAS LEVES

OPERADOR DE MÁQUINAS PESADAS

Leia atentamente as INSTRUÇÕES:

1. Confira seus dados no cartão-resposta: nome, número de inscrição e o cargo para o qual se inscreveu.
2. Assine seu cartão-resposta.
3. Aguarde a autorização do Fiscal para abrir o caderno de provas. Ao receber a ordem do fiscal, confira o caderno de provas com muita atenção. Nenhuma reclamação sobre o total de questões ou falha de impressão será aceita depois de iniciada a prova.
4. Sua prova contém **25** questões e cada uma delas deverá ser julgada como **CERTA** ou **ERRADA**.
5. Preencha toda a área do cartão-resposta correspondente à letra **C**, caso considere a questão **CERTA**, ou à letra **E**, caso considere a questão **ERRADA**, de acordo com o comando da questão. Utilize caneta esferográfica (tinta azul ou preta) para o preenchimento, sem ultrapassar as bordas. As marcações duplas, ou rasuradas, ou marcadas diferentemente do modelo estabelecido no cartão-resposta poderão ser anuladas.
6. Não será permitido o uso de corretivo no cartão-resposta. Caso isso ocorra, a questão será anulada.
7. O cartão-resposta não será substituído, salvo se contiver erro de impressão.
8. Eventuais erros no caderno de provas ou no cartão-resposta referentes a nome, documento de identidade ou data de nascimento deverão ser comunicados através do endereço de e-mail, publicado no edital.
9. Cabe apenas ao candidato a interpretação das questões, **o fiscal** não poderá fazer nenhuma interferência.
10. A prova será realizada com duração máxima de **3 (três) horas**, incluído o tempo para a realização da prova objetiva e o preenchimento do cartão-resposta.
11. O candidato poderá retirar-se do local de realização das provas somente **1 (uma) hora** após o seu início.
12. O candidato poderá retirar-se da sala levando consigo o caderno da prova objetiva somente **1 (uma) hora e 30 (trinta) minutos** após o seu início.
13. Ao terminar a prova, o candidato deverá entregar ao fiscal de sala o cartão-resposta preenchido e assinado.
14. Os **3 (três)** últimos candidatos que realizarem a prova deverão permanecer na sala para acompanhar o fechamento do envelope contendo os cartões-resposta dos candidatos presentes e ausentes e assinar a ata de sala atestando que o envelope foi devidamente lacrado.
15. Durante todo o tempo em que permanecer no local onde está ocorrendo o concurso, o candidato deverá, manter o celular desligado e sem bateria, só sendo permitido ligar depois de ultrapassar o portão de saída do prédio.
16. Não será permitido ao candidato fumar na sala de provas, bem como nas dependências do local de prova.

BOA PROVA!

PROVA OBJETIVA – ELETRICISTA PREDIAL/ MECÂNICO/ MOTORISTA/ OPERADOR DE MÁQUINAS LEVES/ OPERADOR DE MÁQUINAS PESADAS

LÍNGUA PORTUGUESA

Leia e observe os textos a seguir e julgue como CERTAS ou ERRADAS as afirmações expressas nas próxima quatro (4) questões.

TEXTO I

DIA MUNDIAL DO MEIO AMBIENTE: COMO SE TORNAR UM CONSUMIDOR CONSCIENTE?

No dia 5 de junho, é comemorado o Dia Mundial do Meio Ambiente. Embora alguns consumidores digam praticar o consumo consciente, muitos não têm a menor ideia do que fazer para se tornar um consumidor sustentável.

O consumo consciente pode ser praticado com pequenas ações no seu dia-a-dia, como apagar as luzes dos cômodos que não estão sendo utilizados na sua casa, ou até mesmo economizar a água ao escovar os dentes ou lavar o carro.

Segundo a pesquisadora do Idec (Instituto Brasileiro de Defesa do Consumidor), Adriana Charoux, a responsabilidade por padrões sustentáveis de produção e consumo deve ser compartilhada e o consumidor é parte desta solução.

O Idec aconselha que o consumidor pratique os sete “Rs” do consumo consciente: repense, respeite, responsabilize-se, recuse, reduza, reaproveite e recicle.

Veja algumas atitudes para se tornar um consumidor consciente:

- Pressione as empresas a diminuir ou selecionar suas embalagens, que muitas vezes são desnecessárias;
- Evite o desperdício de alimentos. Para isso, planeje bem as compras no supermercado e na feira;
- Faça as contas: ir a pé, de bicicleta, usar transporte coletivo ou táxi é mais barato e polui menos do que ter um automóvel;
- Pratique e incentive a carona solidária. Organize-se com sua família, amigos e colegas de trabalho;
- Substitua lâmpadas incandescentes pelas lâmpadas econômicas: elas geram a mesma luminosidade, duram mais e você ainda pode poupar até 80% de energia.

Extraído de <http://br.finance.yahoo.com/noticias/dia-mundial-meio-ambiente-se-120000874.html> (com adaptações). Acesso em 06 jun. 2012.

TEXTO II

Porta-lápis de lata de refrigerante:



Extraído de <http://darcioxav.blogspot.com.br/2011/07/criatividade-com-latas-de-refrigerante.html>. Acesso em 06 jun. 2012.

01. O Texto I comenta sobre a necessidade de o consumidor praticar os sete “Rs”, que se referem às ações de repensar, respeitar, responsabilizar-se, recusar, reduzir, reaproveitar e reciclar. Comparando os sete “Rs” à imagem do Texto II, podemos dizer que o porta-lápis feito de latinha aproxima-se principalmente da ação de reaproveitar, cujo sentido é aproveitar novamente.

() CERTA () ERRADA

02. No título do texto, notamos a presença de alguns adjetivos, dentre eles o termo “consciente”. Os adjetivos são utilizados na Língua Portuguesa para qualificar os seres, atribuindo-lhes características. Segundo constam no texto, são adjetivos também: “sustentável”, “pequenas”, “desperdício” e “barato”.

() CERTA () ERRADA

03. De acordo com o Texto I, há duas vantagens em se locomover a pé, de bicicleta, usar transporte coletivo ou táxi, vantagens estas que, segundo o texto, estão relacionadas à economia e à saúde, já que andar a pé ou de bicicleta são exercícios físicos.

() CERTA () ERRADA

04. Na última dica apresentada no Texto I, “Substitua lâmpadas incandescentes pelas lâmpadas econômicas (...)”, a repetição do substantivo “lâmpadas” é desnecessária, já que sem ele o trecho ainda assim poderia ser compreendido.

() CERTA () ERRADA

05. Uma das finalidades do uso da vírgula é separar itens enumerados dentro de uma mesma frase. Com base nessa informação, a frase “Fui ao comércio comprar cereais legumes hortaliças frutas e outros comestíveis que estavam faltando” deveria conter apenas duas vírgulas.

() CERTA () ERRADA

Leia e observe a tira a seguir e julgue como CERTAS ou ERRADAS as afirmações das próximas duas (2) questões.



Copyright ©1999 Mauricio de Sousa Produções Ltda. Todos os direitos reservados.

6053

Fonte: <http://www.turmadamonica.com.br/index.htm/> Acesso em 06 jun. 2012

06. Na tira lida, a mãe conversa com seu filho sobre a manifestação feita por ele, apresentando sua opinião sobre o assunto. No primeiro balão da tira, o verbo “acho” está no tempo presente, podendo ser substituído sem perda de sentido pelo sinônimo “considero”.

() CERTA () ERRADA

07. O nome “Cebolinha”, que batiza um dos personagens da tira, pode ser classificado como substantivo próprio, já que denomina um ser em particular, do gênero masculino, e está flexionado no aumentativo, o que se nota por sua terminação -inha.

() CERTA () ERRADA

Leia e observe o anúncio imobiliário a seguir e julgue CERTA ou ERRADA a afirmação da próxima questão.

Vende-se __ÁCARA com cinco cômodos, ampla área de LA__ER e PI__INA. Tratar na próxima RUA__INHA à esquerda.

08. Ortografia é a área da Língua Portuguesa que trata da escrita correta das palavras, uma das principais dificuldades dos falantes. No anúncio observado, as letras que completam corretamente os espaços em branco são, na ordem em que aparecem: X, Z, SC, S.

() CERTA () ERRADA

Leia e observe a fábula a seguir e julgue como CERTAS ou ERRADAS as afirmações das próximas duas (2) questões.

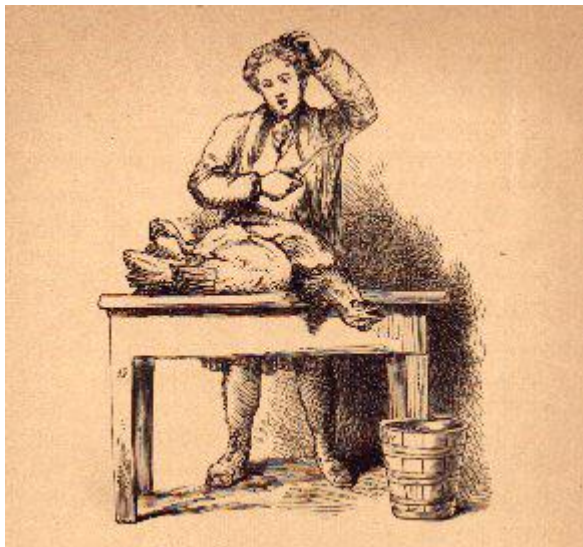

A galinha dos ovos de ouro

Um camponês e sua esposa possuíam uma galinha, que todo dia, sem falta, botava um ovo de ouro.

Supondo que dentro dela deveria haver uma grande quantidade de ouro, eles então a sacrificaram, para enfim pegar tudo de uma só vez.

Então, para surpresa dos dois, viram que a ave em nada era diferente das outras galinhas.

Assim, o casal de tolos, desejando enriquecer de uma só vez, acabou por perder o ganho diário que já tinha assegurado.

Extraído de <http://sitededicas.ne10.uol.com.br/fabula13a.htm> (com adaptações). Acesso em 06 jun. 2012.

09. As fábulas geralmente terminam com uma lição de moral, pela qual transmitem alguns ensinamentos. A ganância do camponês e de sua esposa foi tamanha que eles tomaram uma atitude precipitada, cujo resultado foi frustrado. Logo, uma moral apropriada para a fábula lida seria “Quem tudo quer, tudo perde”.

() CERTA () ERRADA

10. No primeiro parágrafo do texto, “Um camponês e sua esposa possuíam uma galinha, que todo dia, sem falta, botava um ovo de ouro”, podemos dizer que “Um”, “uma” e “um”, conforme a sequência em que aparecem, são numeral cardinal, artigo definido, numeral cardinal.

() CERTA () ERRADA

MATEMÁTICA

11. O quadro a seguir representa as temperaturas médias registradas por termômetros em quatro cidades. Se uma pessoa embarcar em um aeroporto em Recife, fazendo uma escala no Rio de Janeiro, rumo a Londres, pode-se afirmar que a menor temperatura média encontrada será na cidade de Londres.

Recife: +20 ° C
Rio de Janeiro: + 40°
Londres: - 2° C
Moscou: - 5 ° C

() CERTA () ERRADA

12. Seja ABCD um quadrado de lado x cm, conforme figura abaixo. Suponha que o lado deste quadrado dobre de tamanho. Ao calcularmos a área e o perímetro desse quadrado obteremos um valor duas vezes maior de área e quatro vezes maior de perímetro, em relação ao quadrado de lado x cm.

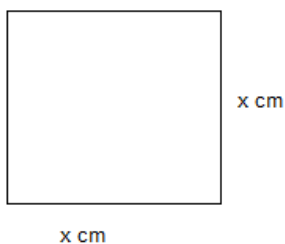

() CERTA () ERRADA

13. Seja ABCD um retângulo de lados $(x+1)$ cm de comprimento e 5 cm de largura. A área desse quadrado será determinada pela expressão $5(x+1)$. Fazendo $x = 10$ e calculando a área e o perímetro deste retângulo, obteremos uma área de 55 cm^2 e um perímetro de 30 cm.

CERTA ERRADA

14. Marcos pretende fazer uma calçada em torno de uma piscina que possui o formato retangular que mede 5m por 3m. Para isso, a empreiteira responsável pela obra informou que serão necessários $52,8 \text{ m}^2$ de lajotas para o revestimento da calçada. Essa quantidade está acrescida de 10% como previsão de quebras de lajotas. Podemos afirmar que a largura da calçada a ser construída ao redor da piscina será de 1,5 m.

CERTA ERRADA

15. André quer trocar o piso da varanda de sua casa. A varanda possui o formato retangular, medindo 10 m de comprimento e 5 m de largura. Ele realizou uma pesquisa de preços em duas lojas de materiais de construção. Na primeira loja, o preço do piso por metro quadrado era de R\$ 5,60 e na segunda, de R\$ 5,40 por metro quadrado. A primeira loja oferecia um desconto de 8% para compras a vista, enquanto a segunda oferecia um desconto de 10%. Considere ainda que André comprará 10% a mais de metros quadrados de piso para possíveis substituições de pisos com defeitos ou que se quebrem durante a reforma. Pode-se afirmar que ele comprará 60 metros quadrados e que pagará à vista, R\$ 336,00 na primeira loja e R\$ 324,00 na segunda.

CERTA ERRADA

16. Um terreno tem a forma de um trapézio de bases medindo 36 m e 24 m, com altura de 20 m. Foi construído no local um armazém retangular de 10,6 m por 5,5 m. Na área restante, será feita uma calçada. Pode-se afirmar que a área da calçada a ser construída será maior que 540 m^2 .

CERTA ERRADA

17. Uma certa mercadoria custava inicialmente R\$ 150,00. Um mês depois, sofreu um aumento de 15,5%. Em seguida sofreu um desconto de 15,5%. Ao calcular o valor final da mercadoria, pode-se afirmar que ela voltou a custar R\$ 150,00.

CERTA ERRADA

18. Em uma determinada leiteria, todos os tanques destinados ao armazenamento do leite, possuem o formato de um paralelepípedo de 10 m de comprimento, 5 metros de largura e 0,75 m de altura. Pode-se afirmar que a quantidade de litros de leite que podem ser armazenados em 10 desses tanques é de 375000 litros.

CERTA ERRADA

19. Três planetas possuem um período de translação em torno do sol de 12, 30 e 84 anos. No ano de 2012, um astrônomo analisou as posições desses três planetas e marcou em seu diário de observações que eles ficarão na mesma posição observada em 2012 apenas no ano de 2432. A afirmação do astrônomo está:

CERTA ERRADA

20. Marcos precisava de R\$ 600 para terminar de pagar uma prestação de um eletrônico que adquiriu recentemente. Diante disso, ele emprestou a juros simples, o valor de R\$ 300,00 de seu amigo Jhon e os outros R\$ 300 de sua mãe. Após 3 meses, Marcos pagou o valor de R\$ 500 a Jhon e R\$ 450 a sua mãe. Ao calcular a diferença entre as taxas de juros cobradas por Jhon e por sua mãe, verificou que a taxa que Jhon cobrava era 20,66% maior.

CERTA ERRADA

LEGISLAÇÃO

21. Cargo público é o conjunto de atribuições e responsabilidades previstas na estrutura organizacional que devem ser cometidas a um servidor. Os cargos públicos, acessíveis a todos os brasileiros, são criados por lei, com denominação própria e vencimento pago pelos cofres públicos, para provimento em caráter efetivo ou em comissão. Às pessoas portadoras de deficiência é assegurado o direito de se inscrever em concurso público para provimento de cargo cujas atribuições sejam compatíveis com a deficiência de que são portadoras. Para tais pessoas serão reservadas até 5% (cinco por cento) das vagas oferecidas no concurso.

CERTA ERRADA

22. O servidor habilitado em concurso público e empossado em cargo de provimento efetivo adquirirá estabilidade no serviço público ao completar 2 (dois) anos de efetivo exercício, se aprovado nas avaliações de desempenho, durante o estágio probatório.

CERTA ERRADA

23. O serviço noturno, prestado em horário compreendido entre 22 (vinte e duas) horas de um dia e 5 (cinco) horas do dia seguinte, terá o valor-hora acrescido de 20% (vinte por cento), computando-se cada hora como cinquenta e dois minutos e trinta segundos.

CERTA ERRADA

24. O território do Município somente por lei estadual poderá ser incorporado, fundido e desmembrado, dentro do período determinado por lei complementar federal, dependendo a alteração de consulta prévia, mediante plebiscito, às populações dos Municípios envolvidos, após divulgação dos estudos de viabilidade municipal, apresentados e publicados na forma da lei.

CERTA ERRADA

25. A publicidade de ato, programa, obra e serviço e campanha de órgão público, por qualquer veículo de comunicação, somente deverá ter caráter educativo, informativo ou de orientação social, dela podendo constar nome, símbolo ou imagem que caracterizem promoção pessoal de autoridade, servidor público ou partido político.

CERTA ERRADA

RASCUNHO