

1ª Parte – Português



Copyright © 2004 Mauricio de Sousa Produções Ltda. Todos os direitos reservados.

5360

01. Podemos concluir da leitura da tirinha que:

- Mônica sabia que Cebolinha era religioso.
- Que Cebolinha sempre foi religioso.
- Cebolinha estava temeroso em comer a comida de Mônica.
- Cebolinha além de ser religioso acredita em anjo da guarda.
- Mônica não sabe cozinhar.

02. No período 'Não sabia que você rezava antes de comer!' Assinale a alternativa verdadeira:

- Há duas orações, sendo a segunda, complemento da ideia expressa pelo verbo da primeira 'sabia'.
- Nenhuma das duas orações tem sujeito exposto, mas a segunda, funciona com essa função sintática.
- Na oração principal, há um verbo de ligação que é complementado pela ideia constante na segunda oração.
- A estrutura semântica da primeira oração, introduz a necessidade de um complemento fazendo as vezes de predicativo.
- O fato de a segunda oração vir intercalada, torna a sua análise sintática mais difícil, porém trata-se de um período com orações coordenadas.

03. Na fala de Mônica: "Espero que goste da comida que eu fiz.", ela demonstra:

- Certeza
- Expectativa
- Medo
- Ousadia
- Compreensão

Que o Brasil é um dos países com maior biodiversidade, com uma grande quantidade de espécies de fauna e flora, não é novidade para ninguém. Que alguns desses animais correm sério risco de extinção, devido a uma série de fatores como desmatamento, caça ilegal, poluição, também não. Mas quais são, afinal, as espécies brasileiras ameaçadas?

A resposta está no Livro Vermelho das Espécies Ameaçadas, produzido pelo Instituto Chico Mendes, do Ministério do Meio Ambiente, e pela organização internacional IUCN, com base nos estudos de uma série de pesquisadores. Atualmente, 627 espécies estão na lista de ameaçadas de extinção, em diferentes categorias de risco. Metade dessas espécies estão protegidas em unidades de conservação, e o governo aprovou planos de ação para cerca de 33% das espécies.

A lista divide os animais de acordo com o estado de conservação de cada espécie. Essas categorias vão desde Vulnerável até Extinta, além das espécies classificadas como Quase ameaçadas ou Pouco preocupante.

04. No primeiro parágrafo do texto:

- O autor esclarece a real impossibilidade dos brasileiros reconhecerem que alguns animais estão em extinção.
- Fica claro que alguns fatores de extinção de animais não fazem parte do rol dos mais conhecidos e populares entre os brasileiros.
- Identificar as espécies brasileiras em extinção é tarefa difícil até para especialistas.
- A pluralidade de fatores causadores da extinção de alguns animais brasileiros é de conhecimento comum.
- O desconhecimento das causas da extinção dos animais brasileiros é o que causa o desconhecimento total das espécies ameaçadas de extinção.

05. Assinale a alternativa correta sobre o segundo parágrafo do texto:

- Introduz o assunto a ser tratado no texto.
- Esclarece dúvidas levantadas no parágrafo anterior.
- Confirma dados abordados anteriormente.
- Coteja estatísticas que serão apresentadas na conclusão do texto.
- Encerra um assunto para que um novo tema seja tratado no parágrafo seguinte.

06. No segundo parágrafo fica claro que as espécies em extinção são classificadas por:

- Grau de proteção.
- Número de unidades de conservação.
- Grau de risco.
- Quantidade de planos de ação.
- Ausência de planos de ação.

07. 'Vulnerável' no texto, é sinônimo de:

- Rebelde
- Doente
- Classificado
- Extinto
- Indefeso

08. O objetivo principal do texto é:

- a) Comover
- b) Informar
- c) Criticar
- d) Opinar
- e) Divertir

09. Em qual das alternativas houve a omissão indevida da vírgula?

- a) Buemba! Buemba! Hacker deleta fotos de Sonia Abrão!
- b) Monkey News no ar! E agora só se fala em juro, juro virou papo de boteco! É juro e futebol! Os juro do cheque especial estão tão altos que virou cheque especial! Rarárá!
- c) E os bancos conjugam o verbo jurar assim: “Eu juro, tu te ferras e nós escorchamos!
- d) E a Dilma que pediu para limpar tudo depois que acabar a CPI do Cachoeira!
- e) Ela disse ainda: Parem de repetir “Veta, Dilma! ”, que eu não sou retardada já entendi!

10. Em qual das alternativas NÃO houve desvio da norma padrão no que se refere às regras de concordância?

- a) Um site islamita ofereceu uma recompensa de US\$ 100 mil a qualquer pessoa que mate o rapper iraniano Shahin Najafi, que mora na Alemanha, e que, na avaliação do site, criou uma música que satirizam a República Islâmica e tratam uma figura religiosa histórica de forma irreverente.
- b) O website de notícias e religião iraniano Shia-Online.ir disse que Najafi merecia morrer por uma canção que, segundo o site, "grosseiramente insultava" Ali al-Hadi al-Naqi, um dos 12 imãs --as figuras religiosas altamente reverenciadas por muçulmanos xiitas.
- c) Najafi negou que sua música focava no imã xiita reverenciado ou foi feita para criticar o Islã.
- d) A música toma a forma de uma oração a Naqi, do século 9, e expressa reverência irônica por muitas figuras iranianas contemporâneas.
- e) Com referências que vão desde o amor dos iranianos a plásticas no nariz até sanções econômicas e a controversa eleição presidencial de 2009, a letra da música em língua persa significa pouco para um estrangeiro, mas ressoou entre os iranianos e já teve mais de 320 mil acessos no YouTube.

2ª Parte – Matemática

11. De quantas maneiras podemos colocar n pessoas em uma fila de ciranda?

- a) $n! - 1!$
- b) $(n - 1)!$
- c) $n! + 1!$
- d) $(n + 1)!$
- e) $n!$

12. Seja A um conjunto com n elementos e A' o conjunto formado por todos os subconjunto de A . É possível dizer que o número de elementos de A' é dado por

- a) $2^n + 2^n$
- b) $2^{n+1} + 2^n$
- c) $2^{n-1} + 2^{n+1}$
- d) $2^{n-1} + 2^{n-1}$
- e) $2^{-n} + 2^n$

13. Quantos são os gabaritos possíveis de se montar numa prova de múltipla escolha com 20 questões de 4 alternativas cada uma, em que só uma destas alternativas está correta?

- a) 20^4
- b) 80
- c) 20
- d) $80 + 20^4$
- e) 4^{20}

14. Seja $5 + \frac{1}{10} + \frac{1}{10^2} + \dots + \frac{1}{10^n} + \dots$, com n natural, uma série de somas. Podemos dizer que $9S$ é igual a:

- a) 44
- b) 45
- c) 46
- d) 47
- e) 48

15. Seja M uma matriz quadrada de ordem n de determinante D e a um número real qualquer. É correto afirmar que o determinante de aM é:

- a) $a^n(\det M)$
- b) $na(\det M)$
- c) $n(\det M)$
- d) $n^a(\det M)$
- e) $a(\det M)$

16. Seja p um número real, com p maior ou igual a 0 e menor ou igual a 1, a probabilidade de um jogador converter em gol cobranças de pênalti. Qual a probabilidade de que, em 5 cobranças, ele converta três em gol?

- a) $10(p^5 - 2p^4 + p^3)$
- b) $10(p^4 - 2p^3 + p^2)$

- c) $10(p^3 - 2p^2 + p)$
- d) $10(p^2 - 2p + 1)$
- e) $10(p - 2)$

17. Sejam n_1, n_2, n_3, n_4 e n_5 números naturais de média aritmética M . Se somarmos 2 a cada um desses números, o valor da nova média aritmética será:

- a) M
- b) $M + 1$
- c) $M + 2$
- d) $M + 3$
- e) $M + 4$

18. O gráfico abaixo representa uma função quadrática $y = ax^2 + bx + c$. Pode-se afirmar que os sinais de a, b e c são

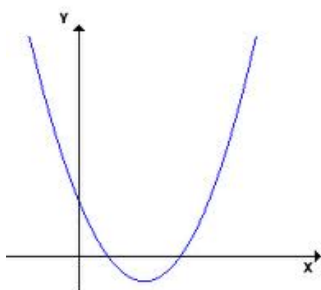

- a) $a < 0; b > 0; c < 0$
- b) $a > 0; b < 0; c > 0$
- c) $a > 0; b < 0; c = 0$
- d) $a > 0; b < 0; c < 0$
- e) $a < 0; b > 0; c > 0$

19. Letícia depositou, por dois meses, uma certa quantia em sua caderneta de poupança, que rende mensalmente 0,5%, no sistema de juros compostos. Se, ao final do referido período, ela retirou R\$ 202,00, quanto, aproximadamente, ela investiu no início?

- a) R\$ 192,00
- b) R\$ 194,00
- c) R\$ 198,00
- d) R\$ 200,00
- e) R\$ 201,00

20. Qual o valor da soma dos 100 primeiros números da sequência 3, 4, 6, 8, 9, 12, 12, 16, ...

- a) 8397
- b) 8925
- c) 9121
- d) 9439
- e) 9797

3ª Parte – Conhecimentos Específicos

21. A escrituração em forma contábil deve conter no mínimo as seguintes características, EXCETO:

- a) Data do registro contábil.
- b) Conta devedora.
- c) Conta credora.
- d) Histórico que represente a essência econômica da transação ou o código de histórico padronizado, neste caso baseado em tabela padrão para todas as escriturações.
- e) Valor do registro contábil.

22. A norma jurídica tributária deve ser completa, isto é, deve prever expressamente os seguintes elementos essenciais, EXCETO:

- a) Sujeito ativo.
- b) Sujeito passivo.
- c) Hipótese de prevalência.
- d) Base de cálculo.
- e) Alíquota.

23. Refere-se a Preço Público, EXCETO:

- a) Remunera serviços que não têm natureza de públicos.
- b) Remuneração por serviços públicos essenciais ou cuja atividade econômica não compete originariamente à iniciativa privada.
- c) Atividade monopolizada.
- d) Pressupõe contratação.
- e) Serviços não essenciais, que admitem concessão.

24. A competência tributária possui vários traços característicos, que EXCETO:

- a) Incaducável.
- b) De exercício facultativo.
- c) Não é privativa.
- d) Inampliável.
- e) Indelegável.

25. As principais causas extintivas encontram-se enumeradas no artigo 156 do Código Tributário Nacional são, EXCETO:

- a) Pagamento.
- b) Compensação.
- c) Empréstimo.
- d) Remissão.
- e) Prescrição e decadência.

26. Segundo o artigo 174 do Código Tributário Nacional, a prescrição da ação de cobrança do crédito tributário opera-se em:

- a) 10 (dez) anos, contados da data de sua constituição definitiva.
- b) 8 (oito) anos, contados da data de sua constituição definitiva.
- c) 6 (seis) anos, contados da data de sua constituição definitiva.
- d) 5 (cinco) anos, contados da data de sua constituição definitiva.
- e) 3 (três) anos, contados da data de sua constituição definitiva.

27. Sobre Livro Caixa é INCORRETO afirmar:

- a) É o livro onde são registradas todas as operações com dinheiro realizadas pela empresa.
- b) Trata-se de um livro obrigatório.
- c) O modelo mais comum de Livro Caixa dispõe de três colunas sendo a primeira utilizada para o registro de parcelas relativas a valores de débito ou de crédito, e nas duas colunas restantes são lançados os valores totais de débito e de crédito, respectivamente.
- d) Nas empresas de grande movimento o saldo do Livro Caixa é apurado diariamente, iniciando-se o movimento do dia com o saldo de débito do dia anterior, e ao final do dia o saldo devedor é transportado para o dia seguinte.
- e) O movimento no Livro Caixa poderá ser registrado diária ou mensalmente, e lançado, obrigatoriamente, no Livro Diário e, por consequência, no Livro Razão.

28. Realizável a Longo Prazo são classificados neste Grupo de Contas os Bens e Direitos realizáveis após o término do exercício social seguinte ao do Balanço, sendo classificados neste grupo dois tipos distintos. O primeiro são os Direitos realizáveis após o término do Exercício Social seguinte ao do Balanço que está sendo levantado. São exemplos deste, EXCETO:

- a) Duplicatas a Receber com vencimento após 12 (doze) meses.
- b) Crédito de Controladas.
- c) Impostos a Recuperar.
- d) Depósitos e Cauções.
- e) Incentivos Fiscais.

29. Uma contribuição importante da Deliberação é a apresentação das convenções. As convenções são fundamentais para fins de aplicação dos princípios. São quatro as convenções contábeis, EXCETO:

- a) Objetividade.
- b) Consistência.
- c) Materialidade.
- d) Integralidade.

e) Conservadorismo.

30. Orçamento é a peça técnica que demonstra as contas públicas para um período determinado, contendo a discriminação da receita e da despesa, demonstrando a política econômico-financeira e o programa de trabalho do Governo, obedecidos os seguintes princípios, EXCETO:

- a) Integralidade
- b) Universalidade
- c) Anualidade
- d) Não afetação
- e) Exclusividade

31. Os Princípios Fundamentais de Contabilidade foram estabelecidos pelo Conselho Federal de Contabilidade por intermédio da Resolução nº 750/93 que inclui, EXCETO:

- a) Princípio da Entidade.
- b) Princípio da Continuidade.
- c) Princípio da Competência.
- d) Princípio da Atualização Monetária.
- e) Princípio do Registro pelo Valor Original.

32. Quando o passivo é maior do que o ativo, teremos patrimônio líquido menor que zero, revelando má situação financeira e existência de passivo a descoberto, temos:

- a) $A = P + PL$
- b) $A = P$
- c) $P = A + PL$
- d) $PL = P$
- e) $A = PL$

33. O Imposto sobre serviços de qualquer natureza - ISS é da competência:

- a) Dos Municípios.
- b) Dos Municípios e Estados.
- c) Dos Estados e Distrito Federal.
- d) Dos Estados e da União.
- e) Dos Municípios, Estados, Distrito Federal e União.

34. Como modo de impedir que a tributação possa caracterizar-se como violação ao direito de propriedade, que está mais ligado ao impostos sobre o patrimônio;

Esta é a definição de que princípio da limitação de poder de tributar:

- a) Vedação de Efeitos Confiscatórios.
- b) Isonomia Tributária.
- c) Capacidade Contributiva.
- d) Irretroatividade da Lei.
- e) Anterioridade da Lei.

35. O Imposto sobre Produtos Industrializados (IPI) cujo objetivo maior não é a arrecadação é classificado como do tipo:

- a) Indireto
- b) Proporcional
- c) Real
- d) Extrafiscal
- e) Instantâneo

36. O Poder de tributar é limitado pelos seguintes fatos, EXCETO:

- a) Pelos princípios gerais tributários.
- b) Pelas vedações constitucionais.
- c) Imunidades.
- d) Isenções.
- e) Incidência.

37. Constituem aplicações de recursos às receitas que não representam entrada de recursos financeiros, tais como, EXCETO:

- a) Saldo credor da Correção Monetária de Balanço.
- b) Ajuste positivo da Equivalência Patrimonial dos Investimentos – etc.
- c) Amortização de empréstimos e financiamentos de Curto Prazo.
- d) Distribuição de lucros ou dividendos.
- e) Aquisição de valores e bens para integrar o Ativo Permanente.

38. As Reservas de Capital somente poderão ser utilizadas para, EXCETO:

- a) Absorção dos prejuízos que ultrapassarem os lucros acumulados e as reservas de lucros.
- b) Resgate, reembolso ou compra de ações.
- c) Resgate de parte beneficiárias.
- d) Incorporação ao receita social.
- e) Pagamento de dividendos a ações preferenciais, quando esta vantagem lhe for assegurada.

39. Sobre livro razão é INCORRETO afirmar:

- a) O Livro Razão é o que agrupa as contas com lançamentos de débito e crédito.
- b) No Livro Razão, a soma dos valores do débito deve ser sempre igual a soma dos valores do crédito.
- c) O Livro Razão é o livro principal do qual é extraído o Balancete de Verificação, que é o ponto de partida para o levantamento do Balanço.
- d) O Livro Diário é o livro que reúne os fatos em ordem cronológica, os quais devem ser transcritos para o Livro Razão.

e) Serve para facilitar a extração de relatórios, tanto para a análise gerencial, como para cumprir com as exigências dos Órgãos de Controle Interno e Externo.

40. CPMF é a contribuição Provisória sobre Movimentação ou Transmissão de Valores e de Créditos e Direitos de Natureza Financeira. Sua alíquota é de:

- a) 0,38 %.
- b) 3,8 %.
- c) 0,58 %.
- d) 3,8 %.
- e) 15 %.

FIM DO CADERNO