



PREFEITURA MUNICIPAL DE SUCUPIRA DO NORTE

Concurso Público para o Provimento do cargo de

ENFERMEIRO - PLANTONISTA

Leia atentamente as seguintes instruções.

01. Você deve receber do fiscal o seguinte material:

- a) Este Caderno de Provas, com 40 (quarenta) questões objetivas;
- b) O CARTÃO-RESPOSTA, destinado à marcação das respostas da prova, correspondendo cada questão a uma “única” alternativa.
- c) O candidato deve:
 - procurar, no CARTÃO-RESPOSTA, o número da questão que está respondendo;
 - verificar no caderno de prova qual a letra (A, B, C, D, E) da resposta que você escolheu;
 - Marcar essa letra no CARTÃO-RESPOSTA, conforme o exemplo:



Atenção

- marque apenas uma letra para cada questão, mais de uma letra assinalada implicará anulação dessa questão.
 - responda todas as questões.
- 02.** Verifique se o número de páginas está em ordem e o número de questões estão enumeradas de (01 a 40). Ocorrendo qualquer alteração, notifique o fiscal, imediatamente, reclamando um outro caderno.
 - 03.** Não será permitida reclamação referente à natureza das questões. Em caso de discordância em relação às mesmas, o candidato poderá recorrer, apresentando recurso no prazo e na forma estabelecidos no Edital.
 - 04.** O CARTÃO-RESPOSTA dispõe de espaço indicado para assinatura do candidato, que deve ser igual a que consta em seu documento de identidade.
 - 05.** O tempo de duração da prova é de 03 (três) horas ininterruptas.
 - 06.** O candidato só poderá ausentar-se do local de realização das provas, após 01 hora de início da mesma.
 - 07.** O candidato **não** poderá sair com o Caderno de Questões.
 - as provas estarão disponibilizadas, a partir do segundo dia útil após a data da realização das provas, no site www.institutoludus.com.br.
 - 08. Será excluído do exame o candidato que:**
 - a) Se utilizar, durante a realização da prova, de máquinas ou relógios com a função de calculadora, bem como de rádios gravadores, de “headphones”, de telefones celulares ou de fontes de consulta de qualquer espécie;
 - b) Se ausentar da sala de realização da prova, levando consigo o Caderno de Questões e, ou, o Cartão-Resposta;
 - c) Deixar de assinar o Cartão-Resposta;
 - d) Perturbar, de qualquer forma o curso de realização da prova.

LÍNGUA PORTUGUESA

01. A Revista Época, de 26/maio/2010, traz matéria sobre cientista que criou célula sintética, comandada por sequenciamento genético 100% sintético:

CIÊNCIA E TECNOLOGIA | GENOMA

Cientista anuncia criação de vida artificial

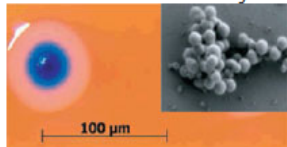

Craig Venter anunciou criação de célula comandada por sequenciamento genético 100% sintético. No futuro, técnica pode ser usada para fabricação de medicamentos.

SAIBA MAIS: Notícias de Ciência

Astrobaldo Ferreira, foi convidado a proferir uma palestra sobre o tema, no CISFA (Colégio Industrial São Francisco de Assis, em Floriano), dissertando sobre as recentes pesquisas e investigações com fim da produção de células sintéticas e as implicações destas pesquisas no âmbito da ética e da legalidade, em determinado momento, assim disserta.

“Na condução das pesquisas, como na apresentação e utilização de seus resultados [...] em vista de suas implicações éticas e sociais, uma vez que a falta desses zelos poderiam até tornar as investigações ilícitas.”

O termo que substitui o trecho grifado acima, sem alteração de sentido, é:

- A) já que.
- B) ainda que.
- C) posto que.
- D) apesar de que.
- E) haja visto que.

02. Analise as assertivas seguintes e indique aquela em que a palavra destacada tem um sinônimo **corretamente** indicado ao contexto é:

- A) O servidor público deve ter sempre suas atitudes **ditadas** pela ética. – impostas
- B) Na totalidade de seus artigos, a Lei Ambiental **reitera** basicamente que som além do limite permitido implica crime – regulamenta
- C) A falta de zelo nas investigações sobre células sintéticas podem tornar as investigações **ilícitas**. – perigosas
- D) O perfil dos convocados por Dunga e as ausências de Ganso e Neymar na convocação da seleção brasileira **corroboram** a idéia que Dunga é adepto do futebol europeu – contrariam
- E) A Polícia Militar do Maranhão está **diuturnamente** a postos – 24 horas por dia.

03. Leia o fragmento de texto seguinte:

Em sua fala, o conferencista Astrobaldo Ferreira, dissertando sobre pesquisas que possibilitam a criação em laboratório de células sintéticas, assim se expressou:

“Enquanto isso, alguns elementos que se dizem da comunidade científica, e que, provavelmente, fazem experimentos humanos, talvez sem o rigor ético, ensaiam o anúncio de descobertas, prometem respostas que ainda estão por vir.”

Dos termos grifados acima, há dois que exercem a mesma função sintática e estão juntos na alternativa:

- A) “alguns elementos” – “comunidade científica”
- B) “experimentos humanos” – “o anúncio”
- C) “provavelmente” – “respostas”
- D) “alguns elementos” – “rigor ético”
- E) “experimentos humanos” – “respostas”.

04. Assinale a alternativa em que o emprego do pronome relativo atende ao que dita a denominada norma culta.

- A) O passado demonstrou que as guerras exterminaram boa parte da população onde há disso provas documentais.
- B) As bolas de futebol foram distribuídas em aldeias pobres da África cujas crianças nunca viram uma bola de futebol de verdade.
- C) O futebol arte, que o fim pode estar próximo, pode conviver com o futebol-Dunga.
- D) Astrobaldo parava de ler o livro (Crepúsculo) que gostava para refletir sobre a vida.
- E) O sonho de Astrobaldozinho era aprender a ler onde contou com a ajuda de sua vizinha.

05. Assinale a assertiva em que todas as palavras são acentuadas pela mesma razão.

- A) “Brasília”, “prêmios”, “vitória”.
- B) “elétrica”, “hidráulica”, “responsáveis”.
- C) “sérios”, “potência”, “após”.
- D) “Goiás”, “já”, “vários”.
- E) “Solidária”, “área”, “após”.

06. Observe a relação entre a primeira e a segunda oração do período:

“É interessante que isso aconteça para que **professores e crianças discutam e argumentem**” (Astrobaldo Ferreira, *in* Palestra sobre a necessidade de se observar a ética ou a bioética no caso das recentes pesquisas sobre células sintéticas)

Em qual dos períodos a seguir a oração iniciada pelo conetivo “**que**” apresenta, em relação à oração principal, função sintática idêntica à destacada no exemplo dado:

- A) Esse exercício forma crianças que sabem questionar.
- B) O professor pediu **que** ele registrasse muitas coisas.
- C) O objetivo do exercício é **que** a criança aprenda a raciocinar.

- D) Diz-se **que** a bioética não tem valor.
E) A professora quer somente isto: **que** os alunos raciocinem.

07. Analise a *classe das palavras* destacadas e numeradas no período (numeração à frente da palavra destacada) a seguir.

“Mas esse conhecimento é **sem**(1) valor **se**(2) não for a conclusão **de**(3) **algo**(4) que **se**(5) construiu” (AF)

Pertencem à mesma classe:

- A) 1 e 2
B) 1 e 3
C) 2 e 4
D) 2 e 5
E) 3 e 5

08. Observe o quadro com alguns processos de formação de palavras.

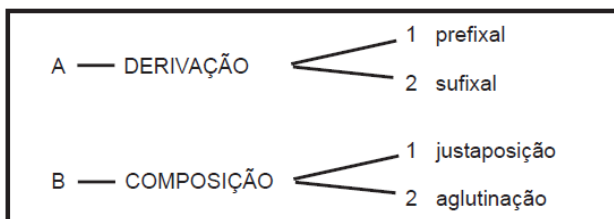

As palavras “*chatíssimo*” e “*socialista*” correspondem, respectivamente, às seguintes combinações:

- A) A1, B1
B) A2, A2
C) B1, B2
D) A2, B2
E) B1, A1

09. Há palavras que servem como elementos de coesão e coerência de um texto. Entre elas, encontramos as classificadas, morfologicamente, como **conjunções**.

“(…) li os livros de histórias infantis, e os de adultos: *mas* estes não me pareciam tão interessantes(…)”

No período, acima, aparece a conjunção “*mas*”. Assinale a afirmativa correta, conforme o seu significado no texto.

- A) tem um sentido de adição.
B) significa uma junção, soma de ideias.
C) traduz uma ideia de contradição.
D) adquire um sentido de alternância ao externar o pensamento.
E) não é uma conjunção adversativa.

10. No período: “**Recordo céus** estrelados, **chuva** nas flores, frutas **maduras**, casas fechadas, estáticas (...)”, as palavras, em negrito, devem ser consideradas, de acordo com a sua classificação morfológica, na seguinte sequência:

- A) verbo, adjetivo, substantivo, pronome.
B) adjetivo, substantivo, preposição, advérbio.
C) verbo, substantivo, pronome, conjunção.
D) verbo, adjetivo, preposição, pronome.
E) verbo, substantivo, substantivo, adjetivo.

ESPECÍFICO

11. O volume de Heparina a ser administrado, tendo-se um frasco de 5ml com 5.000 U.I /ml de heparina sódica e uma dose prescrita de 7000 U.I, é:

- A) 7mL;
B) 3,5mL;
C) 14mL;
D) 1,7mL;
E) 1,4mL.

12. Foi prescrito, Via Endovenosa, 2000 ml de Soro Glicosado a 5% para correr de 8 em 8 horas. Quantas gotas deverão correr por minuto? (aproximar conforme regras depois da vírgula).

- A) 76 gotas por minuto.
B) 78 gotas por minuto.
C) 80 gotas por minuto.
D) 83 gotas por minuto.
E) 85 gotas por minuto.

13. Qual a via de administração das vacinas BCG, DTP e VOP, respectivamente:

- A) Sub-cutânea, Intramuscular e Via oral.
B) Intramuscular, Via oral e Sub-cutânea.
C) Intradérmica, Intramuscular e Via oral.
D) Intradérmica, Sub-cutânea e Via oral.
E) Intramuscular, Intramuscular e Via oral.

14. Um documento de enfermagem que registra exatamente aquilo que foi observado ou executado, sem comparação anterior de dados e que obrigatoriamente faz parte do prontuário do cliente para servir de fonte de dados nos processos administrativo, legal, de ensino e pesquisa é:

- A) o processo de enfermagem.
B) a coleta de dados do cliente.
C) a evolução de enfermagem.
D) a anotação de enfermagem.
E) o diagnóstico de enfermagem.

15. Marque a alternativa **CORRETA**.

Em relação à aplicação de medicamentos, podemos **afirmar** que:

- A) os medicamentos aplicados sob a derme têm absorção mais lenta que os medicamentos aplicados no tecido subcutâneo.
- B) a absorção de medicamentos aplicados no tecido muscular é equivalente à absorção dos medicamentos aplicados no tecido subcutâneo.
- C) a absorção de medicamentos aplicados no tecido muscular é mais rápida que a absorção de medicamentos aplicados por via endovenosa.
- D) a medicação parenteral, por ser uma forma segura de administração de medicamento, dispensa a técnica asséptica.
- E) a absorção de medicamentos aplicados via oral é mais rápida que a absorção de medicamentos aplicados por via endovenosa.

16. São recomendações para prevenir as infecções de sítio operatório:

- I. Minimizar o tempo de internação pré-operatório.
- II. Realizar tricotomia ampla dois dias antes da cirurgia.
- III. Manter a porta da sala cirúrgica aberta durante o procedimento operatório.

É **correto** o que se apresenta em

- A) I, apenas.
- B) I e II, apenas.
- C) I e III, apenas.
- D) I, II e III.
- E) II e III, apenas.

17. Compete ao Enfermeiro realizar curativos, definindo o tipo de cobertura para cada ferida. A cobertura adequada para feridas infectadas é:

- A) a cobertura de poliuretano, filme, tem grande capacidade de absorção;
- B) o álcool a 70°C, o PVP-I tópico e a clorexidina tópica;
- C) a solução fisiológica morna sob pressão;
- D) a papaína, enzima proteolítica;
- E) o hexaclorofeno, o quaternário de amônia e a água oxigenada.

18. Segundo o Código de Ética dos Profissionais de Enfermagem, em relação ao sigilo, o profissional de enfermagem intimado como testemunha deverá comparecer perante a autoridade e, considerando a exceção de casos previstos em lei, ordem judicial, ou com o consentimento escrito da pessoa envolvida ou de seu representante legal, tem como responsabilidade e dever declarar, se for o caso,

- A) parte do segredo se não comprometer o envolvido.
- B) seu impedimento de revelar o segredo.
- C) que conhece e revela o segredo.
- D) o segredo com objetividade e transparência.
- E) que contará o segredo se estiver perante o envolvido.

19. Em relação à esterilização,

- I – o vapor saturado é um bom condutor térmico e eficaz contra qualquer resistência de camada protetora do microrganismo, porém oleosidades podem proteger o microrganismo do vapor, prejudicando a esterilização.
- II – a esterilização na autoclave se dá através da coagulação protoplasmática das proteínas das bactérias, pela ação da umidade/calor/pressão.
- III – o indicador biológico para vapor é o *Bacillus stearothermophilus* ou *Bacillus clostridium tetani*, usado semanalmente ou quando necessário.
- IV – o controle do processo de esterilização pode ser: mecânico, biológico e químico.

- A) Somente as alternativas I, II e IV estão corretas.
- B) Somente as alternativas I, II e III estão corretas.
- C) Somente as alternativas I e II estão corretas.
- D) Somente as alternativas II, III e IV estão corretas.
- E) todas as alternativas estão corretas.

20. A medida mais importante a ser adotada para a prevenção e o controle das infecções nas Unidades Neonatais é:

- A) a proibição da presença dos pais ;
- B) a manutenção de isolamento para todos os recém-nascidos
- C) o emprego de técnica correta de lavagem das mãos por todos que manuseiam os recém-nascidos;
- D) a administração correta de antimicrobianos
- E) o uso permanente de capote, gorro e máscara pelos profissionais .

21. Uma criança de 4 anos de idade apresentou vômitos em jato, febre alta intensa, cefaléia, manchas no corpo e nuca rígida. O diagnóstico **correto** é:

- A) dengue
- B) meningite
- C) leptospirose
- D) rubéola
- E) Febre amarela.

22. Nas situações de urgência e/ou de emergência, o enfermeiro:

- A) realiza a manobra de Heimlich, apenas quando o paciente está sentado, consciente ou em pé.
- B) realiza avaliação primária (ABCD), na qual o C é respiração, observa se o paciente está respirando e faz ausculta pulmonar bilateral.

C) realiza triagem, no nível de triagem II-urgência é necessário que o enfermeiro avalie o cliente a cada 30 minutos. Uma das alterações a ser avaliada é lesão na cabeça com o paciente alerta e apresentando vômitos.

D) realiza, na avaliação subsequente de um paciente que apresenta choque, a permeabilidade das vias aéreas.

E) insere sonda nasogástrica, sonda vesical de demora, inicia o acesso venoso e monitora hipotensão, hipotermia e bradicardia nos pacientes com lesões de coluna cervical.

23. Administrar medicação é uma das responsabilidades do enfermeiro diariamente. Foram prescritos para um paciente internado na clínica médica SG 10% - 500 ml. O serviço só dispõe de SG 5% - 500 ml e ampolas de 50% de glicose 20 ml. Como o enfermeiro deve calcular essa solução para administrar corretamente a prescrição?

A) Acrescer 50 ml de glicose 50% no soro glicosado a 5%.

B) Acrescer 25 ml de glicose 50% no soro glicosado a 5%.

C) Acrescer 12,5 ml de glicose 50% no soro glicosado a 5%.

D) Acrescer 75 ml de glicose 50% no soro glicosado a 5%.

E) Acrescer 20 ml de glicose 50% no soro glicosado a 5%.

24. Para o(a) enfermeiro(a) julgar a evolução de uma ferida, é essencial:

A) classificar, localizar e dimensionar a ferida adequadamente, verificar o estado de saúde do paciente, a presença de dor e as condições da pele peri-ferida.

B) avaliar a cobertura da ferida, utilizando sempre o mesmo curativo.

C) avaliar a efetividade da cobertura e a presença de esfacelos, pois podem indicar infecção.

D) mensurar a ferida e avaliar o estado nutricional do paciente, pois a má nutrição não impede a evolução do processo de cicatrização.

E) fotografar a ferida é a única maneira de realizar a avaliação da ferida, principalmente, quando se trata de ferida crônica.

25. Se diluirmos 01 comprimido de Diabinese de 250mg/cp, em 04ml de água filtrada e administrarmos a um paciente 2,4ml dessa solução, estaremos administrando em mg, a seguinte dose do medicamento:

A) 75mg

B) 250mg

C) 150mg

D) 125mg

E) 175mg

26. A principal função do curativo compressivo deve ser:

A) ajudar no controle do sangramento.

B) apoiar o membro afetado.

C) absorver a secreção excessiva.

D) diminuir a dor.

E) evitar infecção.

27. De acordo com o Código de Ética dos Profissionais de Enfermagem, assinale a alternativa **correta**:

A) É proibido ao enfermeiro prestar informações aos pacientes sobre a assistência de enfermagem ou sobre os possíveis benefícios, riscos e conseqüências a que estão sujeitos.

B) É proibido ao enfermeiro alertar outro profissional de saúde, quando diante de falta cometida por imperícia, imprudência ou negligência.

C) É proibido ao enfermeiro administrar medicamento sem antes certificar-se das drogas que o compõem e da existência de risco para o paciente.

D) É proibido ao enfermeiro receber salários ou honorários pelo seu trabalho.

E) É proibido ao enfermeiro prescrever medicamentos, mesmo em casos de emergência.

28. Com relação ao controle de infecção, assinale a alternativa **correta**:

A) A eliminação de qualquer uma das etapas da cadeia de infecção ou ciclo infeccioso pode ser considerada como uma medida para seu controle.

B) Embora importante, a lavagem das mãos do enfermeiro não consiste em uma medida capaz de eliminar um veículo de transmissão de patógenos.

C) O controle de infecção envolve apenas medidas para tratamento da infecção já instalada e não, para sua prevenção.

D) Não é possível controlar a infecção em pacientes hospitalizados, uma vez que estes se encontram em condição debilitante e com resistência diminuída à doença.

E) O contato com um patógeno tem como conseqüência obrigatória uma infecção.

29. O Método Canguru é um tipo de assistência eficiente e de baixo custo que vem sendo adotada na atenção ao recém-nascido.

Observe as afirmativas a seguir:

I. Permite o contato entre a mãe e o bebê desde a admissão na Unidade Neonatal;

II. O método respeita a livre escolha da família;

III. Inclui todos os bebês desde que sejam prematuros;

IV. Permite o contato pele a pele entre a mãe e o bebê, pelo tempo que ambos entenderem ser prazeroso.

V. Estimula o aleitamento materno.

VI. Aumenta a permanência do bebê no hospital.

As afirmativas que mencionam procedimentos **corretos** sobre este método são:

A) I e II;

B) I e III;

C) II, III e VI.

D) I, II, III e IV.

E) I, II, IV e V.

30. Leia as frases sobre controle do pulso e complete as lacunas. Depois assinale a alternativa com a ordem **correta** e respectiva das palavras.

O _____ do pulso refere-se ao padrão das pulsações e das pausas entre elas, podendo então se apresentar _____ ou _____ enquanto o _____ trata da qualidade dos batimentos cardíacos, podendo ser _____ ou _____.

- A) Volume / débil / regular / ritmo / arritmico / limiar
- B) ritmo / regular / arritmico / volume / débil / cheio
- C) ritmo / irregular / cheio / regular / padrão / rítmico
- D) volume / regular / irregular / ritmo / cheio / débil
- E) débito cardíaco / débil / cheio / padrão / regular / ritmo

31. Leia as afirmativas sobre oxigenioterapia e assinale a alternativa **correta**.

I. O oxigênio não contribui por si só para um processo de incêndio, porém tem risco de combustão quando próximo de chamas ativas ou eletricidade sem aterramento.

II. Quando o paciente está recebendo oxigênio, a enfermagem deve controlar o padrão respiratório, ansiedade e sinais de lesões em mucosas.

III. Os pulmões de pessoas adultas não sofrem toxicidade em concentrações de oxigênio contínuo superior a 50% num período até 72 horas.

- A) Apenas a afirmativa I está correta,
- B) Apenas a afirmativa II está correta.
- C) Apenas a afirmativa III está correta.
- D) Apenas as afirmativas I e II estão corretas
- E) Apenas as afirmativas II e III estão corretas.

32. Leia as afirmativas sobre administração de medicamentos e assinale a alternativa **correta**.

I. A prescrição de medicamentos deve conter, entre outros, os seguintes componentes: nome do paciente, data e hora da prescrição, nome do medicamento, dose da medicação, via e frequência da administração.

II. As vias de administração para aerossóis, injeções, comprimidos e pomadas são, respectivamente, parenteral, inalatória, oral e intramuscular.

III. Entre as precauções para administrar medicamentos estão os "cinco certos" que são:

a droga certa, a dose certa, a via certa, data de vencimento certa e paciente certo.

- A) Apenas a afirmativa I está correta.
- B) Apenas a afirmativa II está correta.
- C) Apenas a afirmativa III está correta.
- D) Apenas as afirmativas I e II estão corretas.
- E) Apenas as afirmativas I e III estão corretas.

33. Assinale a alternativa **correta** sobre vias de administração dos medicamentos.

A) A administração de medicamentos para tratamento de pele deve ser sempre administrada por via subcutânea.

B) Quando mais de um medicamento oftálmico é prescrito, deve-se aguardar pelo menos 5 minutos entre a aplicação do primeiro e o medicamento oftálmico seguinte.

C) Os colírios devem ser colocados sobre o canal lacrimal do olho.

D) A assinalação do tamanho e calibre da agulha para injeções é feita só pela avaliação da quantidade de tecido subcutâneo do paciente.

E) Quando for retirada uma dose de um frasco de medicação, para injeção que contenha volume maior de medicamento que o prescrito, o frasco deve ser sempre desprezado pois não poderá ser retirada a próxima dose.

34. Leia as afirmativas sobre o cuidado ao idoso e assinale a alternativa **correta**.

I. A presbiopia é a diminuição da capacidade de acomodação visual decorrente do processo de envelhecimento, que se caracteriza pela dificuldade visual para longe.

II. No processo de envelhecimento ocorre uma diminuição do débito cardíaco máximo. Embora as funções cardiovasculares sejam mantidas, o idoso passa a ter menor resistência às situações de estresse.

III. O sistema músculo esquelético sofre perda de massa muscular. Como consequência, a força muscular diminui consideravelmente, em especial no homem que naturalmente possui mais força muscular que a mulher.

- A) Apenas a afirmativa I está correta.
- B) Apenas a afirmativa II está correta.
- C) Apenas a afirmativa III está correta.
- D) Apenas as afirmativas I e II estão corretas.
- E) Apenas as afirmativas II e III estão corretas.

35. Leia as alternativas e assinale a que só tenha os sinais e sintomas do infarto do miocárdio.

A) Dor ou desconforto torácico, palpitações, pele rosada, quente e pegajosa.

B) Dor torácica, palpitações, pele fria sudorética e pegajosa, débito urinário diminuído.

C) Dispneia (bradipneia), palpitações, dor torácica, ansiedade, sonolência, pele seca.

D) Ansiedade, dificuldade para respirar, taquipneia, pele seca e fria, dor torácica.

E) Medo e sensação de morte, sonolência, pele fria, pegajosa, bradipneia, a pressão arterial pode estar alta pelo estímulo simpático.

CONHECIMENTOS LOCAIS

36. Analise as assertivas seguintes:

- I. O município de Sucupira do Norte faz fronteira, ao Sul, com São Domingos do Azeitão.
- II. Sucupira do Norte faz fronteira, ao Norte, com Colinas e Paraibano.
- III. O Município de Jatobá(MA), embora não faça fronteira com Sucupira do Norte, se situa ao Norte de Sucupira do Norte e se encontram na mesma Microrregião.

Assinale:

- A) se correta I, apenas.
- B) se corretas I e II, apenas.
- C) se correta II, apenas.
- D) se corretas II e III, apenas.
- E) se correta III, apenas

37. Sucupira do Norte está cravada na Mesorregião:

- A) Sul Maranhense.
- B) Leste Maranhense.
- C) Norte Maranhense.
- D) Oeste Maranhense.
- E) Centro Maranhense.

38. Sucupira do Norte está cravada na Microrregião:

- A) Chapadas do Alto Itapecuru.
- B) Gerais de Balsas
- C) de Colinas
- D) Chapadas das Mangabeiras.
- E) do Nordeste maranhense.

39. Observe a figura seguinte, que representa a Microrregião na qual está cravado o Município de Sucupira do Norte.

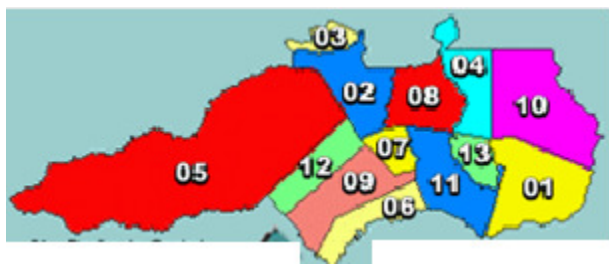

Se o número 13 representa Sucupira do Riachão, o Município de Sucupira do Norte será representado pelo número:

- A) 09
- B) 02
- C) 06
- D) 12
- E) 07

40. Assinale a alternativa **incorreta**.

- A) A área integrante do atual município de Sucupira do Norte foi desmembrada de Mirador.
- B) Pela lei nº 2.153, de 16 de novembro de 1961, foi a povoação elevada à categoria de município, com o nome de Sucupira do Norte.
- C) Segundo o IBGE (Censo de 2008), a laranja e a banana (em cacho) são as duas únicas culturas (lavoura) permanetes com produção relevante no Município
- D) .O nome do Município de “Sucupira” advém do fato da existência de muita sucupira (árvore) no município.
- E) Arroz, cana-de-açúcar, fava, feijão, melancia, mandioca, milho, soja são, segundo o IBGE, lavouras (culturas) temporárias com produção relevante no Município de Sucupira do Norte.

