

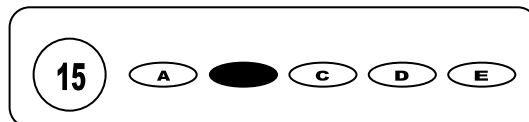

Cargo: Auxiliar Legislativo

CONCURSO PÚBLICO 01/2009 CÂMARA MUNICIPAL DE VENTUROSA

- Para fazer a prova você usará este caderno e um cartão-resposta.
- Verifique, no caderno de provas, se faltam folhas, se a seqüência de questões no total de **30 (trinta)**, está correta e se há imperfeições gráficas que possam causar dúvidas. Comunique, imediatamente, ao fiscal qualquer irregularidade.
- O cartão resposta é o documento único e final para correção eletrônica. Não amasse, não dobre, não rasure o seu cartão resposta.
- A adequada marcação deverá ser feita com caneta esferográfica de tinta **azul ou preta**, é de inteira responsabilidade do candidato, sendo este o documento válido para a correção das questões da prova.
- Para cada questão são apresentadas **5 (cinco)** alternativas diferentes de respostas (**A, B, C, D e E**). Apenas **uma** delas constitui a resposta **correta** em relação ao enunciado da questão.
- Suponha que a questão nº 15 tenha a resposta B como correta.
 - Veja como marcar esta resposta.



- Deve-se estar atento para:
- Não rasurar o cartão resposta, pois não será fornecido outro cartão
- Não escrever no verso do cartão resposta
- Preencher completamente o espaço reservado a marcação da resposta correta
- Caso realmente precise, utilize como rascunho os espaços em branco no verso de suas folhas de prova;
- Considerar-se-á excluído do processo seletivo do concurso o candidato que:
- Tornar-se culpado de incorreções ou descortesia com qualquer membro da equipe encarregada da realização da prova;
- For surpreendido, durante a aplicação das provas, em comunicação com outro candidato, verbalmente, por escrito, ou por qualquer outra forma;
- For apanhado em flagrante, utilizando-se de qualquer meio, na tentativa de burlar a prova, ou for responsável por falsa identificação pessoal;
- Ausentar-se da sala de prova, antes da entrega do cartão de resposta e de assinar a ata de presença;
- Recusar-se a proceder a identificação de seu cartão resposta, devidamente assinado no espaço próprio.
- Aos fiscais não existe a autorização para emissão de esclarecimentos sobre o conteúdo das provas. Sendo esta atribuição de única e exclusiva responsabilidade do candidato.

BOA SORTE

1. A sede da Câmara Municipal de Venturosa somente poderá ser transferida para outro local através de:
- a) Decreto Legislativo
 - b) Parecer Jurídico
 - c) Determinação do Poder Executivo
 - d) Determinação do TCE
 - e) Pedido formal apenas do Presidente da Câmara
2. No recinto de reuniões do Plenário da Câmara Municipal de Venturosa, de acordo com o seu regimento interno, somente poderão ser afixados:
- a) Faixas com propaganda político-partidária
 - b) Cartazes de cunho promocionais
 - c) Fotografias que implicam propaganda político-partidária
 - d) Faixas e Cartazes de cunhos religiosos
 - e) Nenhuma das alternativas acima
3. De acordo com a Art. 9º do regimento interno da Câmara Municipal de Venturosa, esta instalar-se-á em sessão preparatória solene do dia 1º de janeiro do primeiro ano de legislatura, às 15 (quinze) horas, para posse do Prefeito, vice-prefeito e vereadores, quando será presidida:
- a) Pelo Vereador com menos idade
 - b) Pelo vereador que possui o maior número de legislatura
 - c) Pelo vereador mais votado entre os presentes
 - d) Pelo vereador com maior prole
 - e) Pelo vereador mais assíduo na última legislatura
4. A mesa da câmara de vereadores de Venturosa, compõe-se dos cargos de Presidente, 1º Secretário e 2º Secretário, que se substituirão nessa ordem, tendo como o tempo de mandato o período de:
- a) 01 ano
 - b) 02 anos
 - c) 03 anos
 - d) 04 anos
 - e) 05 anos
5. Em relação ao regimento interno da Câmara de Venturosa, o Presidente da Câmara, quando estiver substituído o Prefeito nos casos previstos em Lei, ficará impedido de exercer:
- a) Um novo mandato de vereador na próxima legislatura
 - b) Filiar-se a um partido político
 - c) Participar de reuniões executivas com o secretariado
 - d) Qualquer atribuição ou praticar qualquer ato que tenha implicação com discussão ou votação
 - e) Emitir ordens a execução de serviços essenciais
6. Em relação ao Art. 80 do Regimento Interno do Câmara Municipal de Venturosa, o Vereador poderá licenciar-se, mediante requerimento dirigido a Presidência e sujeito a deliberação do Plenário nos seguintes casos:
- I. Por moléstia devidamente comprovada por estado médico oficial ou de médico de reputação ilibada;
 - II. Para desempenhar missões temporárias de caráter cultural ou de interesse público fora do território do município;
 - III. Para tratar de interesse particular por prazo nunca superior a 120 (cento e vinte) dias por ano legislativo;
 - IV. Para exercer, em comissão, o cargo de Secretário Municipal ou equivalente.
- Assinale a Assertiva correta:
- a) Apenas as afirmativas I e II estão corretas
 - b) Apenas as afirmativas II e III estão corretas
 - c) Apenas as afirmativa I, III e IV estão corretas
 - d) Apenas as afirmativas II, III e IV estão corretas
 - e) Todas as afirmativas estão corretas
7. O Art. 1º da Lei Orgânica do município de Venturosa afirma que o Município, é uma unidade política e administrativa, autônoma, do Estado de Pernambuco, e que tem como princípios fundamentais todas as alternativas apresentadas abaixo, exceto uma delas, assinale-a:
- a) A paz social
 - b) O bem estar da comunidade
 - c) A fraternidade
 - d) A economicidade
 - e) A solidariedade
8. O Art. 9º da Lei Orgânica do município de Venturosa afirma que as ações administrativas obedecerão aos seguintes princípios fundamentais além daqueles estabelecidos constitucionalmente, conforme citados nas alternativas abaixo, exceto em uma delas, assinale-a:
- a) Descentralização
 - b) Controle
 - c) Fiscalização
 - d) Coordenação
 - e) Planejamento
9. Conforme o Art. 48, a lei Orgânica do Município de Venturosa só poderá ser emendada mediante proposta:
- I. De um terço, no mínimo, dos membros de Câmara Municipal;
 - II. Obrigatoriamente da maioria absoluta dos membros da Câmara Municipal;
 - III. Do Prefeito;
 - IV. De iniciativa popular.
- Assinale a alternativa correta:
- a) Apenas as afirmativa I, II e III estão corretas
 - b) Apenas as afirmativas I, III e IV estão corretas
 - c) Apenas as afirmativas II, III e IV estão corretas
 - d) Todas estão corretas
 - e) Todas estão erradas

10. No que diz respeito a Lei Orgânica deste município, a iniciativa das leis complementares e ordinárias, na forma e nos casos previstos em Lei, cabe a:

- I. Qualquer membro da Câmara Municipal
- II. O Prefeito Municipal
- III. Aos cidadãos residentes no município

Assinale a alternativa correta:

- a) Apenas a I está correta
- b) Apenas a II está correta
- c) Apenas I e II estão corretas
- d) Apenas II e III estão corretas
- e) Todas estão corretas

Texto 1

Não-coisa (Ferreira Gullar)

O que o poeta quer dizer
no discurso não cabe
e se o diz é pra saber
o que ainda não sabe.

Uma fruta uma flor
um odor que relume...
Como dizer o sabor,
seu clarão seu perfume?

Como enfim traduzir
na lógica do ouvido
o que na coisa é coisa
e que não tem sentido?

A linguagem dispõe
de conceitos, de nomes
mas o gosto da fruta
só o sabes se a comes

só o sabes no corpo
o sabor que assimilas
e que na boca é festa
de saliva e papilas

invadindo-te inteiro
tal do mar o marulho
e que a fala submerge
e reduz a um barulho,

um tumulto de vozes
de gozos, de espasmos,
vertiginoso e pleno
como são os orgasmos

No entanto, o poeta
desafia o impossível
e tenta no poema
dizer o indizível:

subverte a sintaxe
implode a fala, ousa
incutir na linguagem
densidade de coisa

sem permitir, porém,
que perca a transparência
já que a coisa é fechada
à humana consciência.

O que o poeta faz
mais do que mencioná-la
é torná-la aparência
pura — e iluminá-la.

Toda coisa tem peso:
uma noite em seu centro.
O poema é uma coisa
que não tem nada dentro,

a não ser o ressoar
de uma imprecisa voz
que não quer se apagar
— essa voz somos nós.

Poema extraído dos "Cadernos de Literatura Brasileira", editados pelo Instituto Moreira Salles — São Paulo, nº 6, setembro de 1998, pág. 77.

11. O texto acima tem predominantemente a função:

- a) referencial
- b) emotiva
- c) poética
- d) fática
- e) conativa

12. Na segunda estrofe, o autor faz uso de uma figura de linguagem que mistura os vários sentidos:

- a) sinestesia
- b) metáfora
- c) metonímia
- d) eufemismo
- e) antítese

13. Podemos inferir do sentido global do texto:

- a) O poeta sabe o poder que sua poesia tem e a usa para despertar os mais nobres sentimentos humanos.
- b) O poeta é alguém que não se decidiu e sua poesia é sem lógica.
- c) A linguagem poética parece incompreensível, mas sua riqueza reside justamente na tentativa de expressar as sensações e sentimentos mais profundos, ainda que não se encaixem na lógica racional.
- d) O poeta é alguém que luta para expressar sua vontade, mesmo que incompreensível. Sonha em poder explicar o universo e seus mistérios.
- e) A poesia expressa o ser interior do poeta que não compreende a lógica do mundo e se lança no prazer de entreter as pessoas e fazer a vida mais colorida e alegre.

14. "...**subverte a sintaxe**
implode a fala, ousa
incutir na linguagem
densidade de coisa..."

No trecho acima o autor afirma:

- a) que utiliza a sintaxe da língua portuguesa com cautela e dedicação
b) que desordena a sintaxe em busca da expressão
c) que inclui em sua linguagem a grandeza da gramática
d) que abandona a gramática em troca de sua linguagem
e) que procura a densidade escondida na sintaxe

15. "...O que o poeta faz
mais do que mencioná-**la**
é torná-**la** aparência
pura — e iluminá-**la**."

O pronome oblíquo utilizado nessa estrofe retoma um termo já mencionado no poema. Refere-se à palavra:

- a) linguagem
b) sintaxe
c) humana consciência
d) transparência
e) poema

16. "...a não ser o ressoar
de uma imprecisa voz
que não quer se apagar
— essa voz somos nós."

O uso do pronome pessoal em 1ª pessoa do plural indica:

- a) exclusão do poeta
b) inclusão dos outros poetas em sua fala
c) inclusão do poeta
d) exclusão dos leitores
e) inclusão do poeta e exclusão dos leitores

17. O uso dos dois pontos na 8ª estrofe indica:

- a) citação de outra personagem
b) início da fala do locutor
c) vocativo
d) enumeração explicativa
e) esclarecimento

18. "...invadindo-te inteiro
tal do mar o marulho
e que a fala submerge
e reduz a um barulho,

um tumulto de vozes
de gozos, de espasmos,
vertiginoso e pleno
como são os orgasmos..."

As vírgulas utilizadas acima na questão nº 08, separam:

- a) aposto
b) vocativo
c) conjunções coordenadas
d) termos com mesma função sintática
e) palavras aleatórias

Texto 2



19. Podemos inferir sobre o texto:

- a) Hagar se surpreende por descobrir que ELE é o bom discursante.
b) A pergunta ingênua da filha leva Helga a explicar-lhe coisas sobre o casamento.
c) Hagar torna claro com seu comentário quem é o bom ouvinte do seu casamento.
d) Helga explica como é bom ser ouvinte e discursante no casamento.
e) A fala de Helga aliada à imagem do primeiro quadrinho aponta a verdadeira missão de Helga: ser paciente e saber ouvir.

20. Assim como no texto 2, há exemplo de registro informal e próprio da oralidade em:

- a) Não há mais nada entre mim e ti.
- b) Não tá nada resolvido com seus pais.
- c) A brincadeira suaviza as dificuldades da vida.
- d) Posso me oferecer para ajudá-la, mamãe?
- e) Não me comporto como você.

21. Para colocar a lista de todos os programas contidas no menu Iniciar em ordem alfabética pode-se escolher a opção:

- a) Click direito > Propriedades > Aba Personalizar
- b) Click direito > Classificar por nome
- c) Click direito > Organizar ícones > Organizar automaticamente
- d) Click direito > Explorar
- e) Click direito > Organizar ícones > Nome

22. Para melhorar o acesso aos dados e sua velocidade de leitura, uma ferramenta do Windows é o Desfragmentador de Disco, que tem como função:

- a) agrupar os arquivos mais utilizados em partições mais rápidas do disco.
- b) agrupar os arquivos mais utilizados em um único volume de disco.
- c) regravar partes de um arquivo em setores contínuos.
- d) agrupar clusters menores do disco em cluster de tamanho maior.
- e) liberar espaço da unidade de disco.

23. A parte Lógica do computador, programas, sistemas e demais aplicações do gênero são também conhecida como:

- a) Firmware
- b) Software
- c) Netware
- d) Hardware
- e) Limewire

24. Considere as células do MS Excel 2000, com os respectivos conteúdos: D6=5,00; D7=6,00; D8=10,00; D9=2,00 e D10=D6+D7*D8/D9. A célula D10, no formato Moeda com símbolo R\$, observando-se o alinhamento, apresentará o resultado:

- a) R\$ 32,50
- b) R\$ 35,00
- c) R\$ 55,00
- d) R\$35,00
- e) R\$55,00

25. Para excluir um arquivo no WindowsXP sem que ele seja enviado para a lixeira, pode-se utilizar o atalho:

- a) pressionar a tecla CTRL, teclar Delete e confirmar.
- b) pressionar a tecla SHIFT, teclar Delete e confirmar.
- c) teclar Delete e confirmar.
- d) clicar com o botão direito do mouse, escolher Excluir e confirmar.
- e) clicar com o botão esquerdo do mouse, escolher Excluir e confirmar.

26. O valor da expressão $(4^{-1} - 3^{-1})^{-1}$, corresponde a alternativa :

- a) - 1
- b) -12
- c) 1
- d) - 6
- e) 1/12

27. O menor número que se deve subtrair de 42.632 para se obter um número que seja simultaneamente divisível por 5 e por 9 é considerado um número :

- a) maior que 20 e menor 30.
- b) um número primo menor que 10.
- c) um número primo maior que 20 e menor que 30.
- d) um número primo compreendido entre 10 e 20.
- e) maior 30 e menor que 40.

28. Se A, B e C são números diretamente proporcionais a 2,3,5, respectivamente e, A + C = 28, o valor de B corresponde a :

- a) 12
- b) 8
- c) 14
- d) 7
- e) 9

29. Sr. Ricardo distribuiu entre os membros da sua família o seu salário da seguinte forma :deu metade a sua esposa, um terço do que restou ao filho mais velho e finalmente um quinto do que sobrou ao caçula, ficando ainda com R\$ 640,00. O salário de Sr. Ricardo é :

- a) R\$ 3.000,00
- b) R\$ 2.400,00
- c) R\$ 2.560,00
- d) R\$ 1.840,00
- e) R\$ 6.680,00

30. O regulamento do Campeonato Brasileiro de Futebol, consta que vitória são 3 pontos, empate 1 ponto e derrota não pontua. Até a presente data foram computados 20 jogos. Se um desses times venceu 8 jogos e perdeu outros 8 jogos, quantos pontos ele tem até agora ?

- a) 24 pontos
- b) 25 pontos
- c) 26 pontos
- d) 27 pontos
- e) 28 pontos