



CONCURSO PÚBLICO - Edital N.º 001/2009 - PREFEITURA MUNICIPAL DE CONCEIÇÃO DO ARAGUAIA  
REALIZAÇÃO DA PROVA OBJETIVA: 27 de Setembro de 2009

## **NÍVEL ALFABETIZADO**

**Cargos: (AGENTE DE SERVIÇOS URBANOS; AUXILIAR DE OBRAS; BORRACHEIRO;  
ELETRICISTA; PEDREIRO)**

Nome do Candidato: _____
Nº de Inscrição: _____
_____
Assinatura

### **INSTRUÇÕES AO CANDIDATO**

- 1. Confira se a prova que você recebeu corresponde ao cargo/nível de escolaridade ao qual você está inscrito, conforme consta no seu cartão de inscrição e no cartão resposta. Caso contrário comunique imediatamente ao fiscal de sala.**
- 2. Esta prova contém 20 questões objetivas, sendo 10 de Língua Portuguesa e 10 de Matemática.** Caso exista alguma falha de impressão, comunique imediatamente ao fiscal de sala. Na prova há espaço reservado para rascunho. Esta prova **terá duração de 04 (quatro) horas**, tendo seu início às **8:00h** e término às **12:00h** (horário local).
- 3. A resposta definitiva de cada questão deve ser obrigatoriamente, assinalada no CARTÃO RESPOSTA, considerando a numeração de 01 a 20.**
- 4. Confira se seu nome, número de inscrição, cargo de opção e data de nascimento, consta na parte superior do CARTÃO RESPOSTA que você recebeu.** Caso exista algum erro de impressão, comunique imediatamente ao fiscal de sala, a fim de que o fiscal registre na Ata de Sala a devida correção.
- 5. É obrigatório que você assine a LISTA DE PRESENÇA e o CARTÃO RESPOSTA do mesmo modo como está assinado no seu documento de identificação.**
- 6. Utilize somente caneta esferográfica de tinta preta ou azul, pois não serão consideradas marcações a lápis no CARTÃO RESPOSTA. O CARTÃO RESPOSTA é o único documento válido para o processamento de suas respostas.**
- 7. A maneira correta de marcar as respostas no CARTÃO RESPOSTA é cobrir totalmente o espaço correspondente à letra a ser assinalada, conforme o exemplo constante no CARTÃO RESPOSTA.**
- 8. Em hipótese alguma haverá substituição do cartão resposta por erro do candidato.** O cartão resposta só será substituído se for constatada falha de impressão.
- 9. O candidato deverá permanecer, obrigatoriamente, na sala de realização da prova por, no mínimo, uma hora após o início da mesma.** A inobservância acarretará a eliminação do concurso.
- 10. O candidato deverá devolver no final da prova, o cartão-resposta e o boletim de questões, recebidos.**
- 11. Será automaticamente eliminado do concurso público da Prefeitura Municipal de Conceição do Araguaia, o candidato que durante a realização da prova descumprir os procedimentos definidos no Edital nº 001/2009.**

## LÍNGUA PORTUGUESA

### Texto 1



COM BASE NO TEXTO 1, ASSINALE A ÚNICA ALTERNATIVA QUE COMPLETA CORRETAMENTE AS QUESTÕES 01 A 04.

**01.** O texto acima é uma publicidade porque

- (A) conta uma história.
- (B) dá uma explicação.
- (C) anuncia um produto.
- (D) ensina a fazer um bombom.

**02.** Uma pessoa de mau humor é uma pessoa que está

- (A) irritada.
- (B) tranqüila.
- (C) sossegada.
- (D) despreocupada.

**03.** O texto sugere que para ficar de bom humor é preciso

- (A) esquecer a raiva.
- (B) comer chocolate.
- (C) brigar com o namorado.
- (D) resistir à vontade de comer chocolate.

**04.** A única palavra no feminino é

- (A) raiva.
- (B) humor.
- (C) chocolate.
- (D) namorado.

## Texto 2

### **Veja abaixo alguns motivos para se controlar e não abusar do chocolate:**

- 1** O melhor chocolate não adoça a vida: é o amargo, porque tem tudo de bom que o chocolate tem menos as gorduras do leite, pois é feito de cacau puro. Mas mesmo do chocolate amargo não é bom abusar, pois...
- 2** ...quem come muito chocolate pode viciar. É que a guloseima faz a pessoa se sentir bem, mas quando acaba o chocolate a sensação passa. Aí o "chocolatra" vai querer comer mais chocolate, para se sentir bem de novo, e não pára nunca mais!
- 3** Ainda não inventaram uma dieta saudável e balanceada feita só de chocolate.

<http://criancas.uol.com.br/pascoa/2007/chocolate.jhtm>

[com adaptações]

COM BASE NO TEXTO 2, ASSINALE A ÚNICA ALTERNATIVA QUE COMPLETA CORRETAMENTE AS QUESTÕES DE 05 a 10.

**05.** O melhor chocolate para a saúde é o chocolate amargo porque

- (A) não tem as gorduras do leite.
- (B) contém mais açúcar.
- (C) não é feito de cacau.
- (D) se pode comer muito sem problemas.

**06.** Quem come muito chocolate,

- (A) faz uma dieta balanceada.
- (B) tem uma alimentação saudável.
- (C) pode ficar viciado na guloseima.
- (D) não precisa de outros alimentos à base de leite.

**07.** Colocando na ordem alfabética as palavras cacau, leite, sensação, dieta, gordura, vida, temos:

- (A) cacau, dieta, gordura, leite, sensação, vida.
- (B) gordura, leite, cacau, dieta, sensação, vida.
- (C) vida, sensação, dieta, leite, cacau, gordura.
- (D) dieta, gordura, cacau, leite, vida, sensação.

**08.** A palavra em que a letra **s** representa o som /z/ é

- (A) abusar.
- (B) pessoa.
- (C) saudável.
- (D) sensação.

**09.** A palavra que está separada em sílabas **corretamente** é

- (A) die-ta.
- (B) pe-ssoa.
- (C) amar-go.
- (D) sau-dá-vel.

**10.** Na frase "Ainda não inventaram uma dieta saudável e balanceada feita só de chocolate", a palavra "ainda" foi escrita com letra maiúscula porque

- (A) é nome próprio.
- (B) é nome de lugar.
- (C) é nome de pessoa.
- (D) está no início da frase.

## MATEMÁTICA

11. Veja a tira abaixo.



A soma dos números presentes no segundo quadrinho, que fica à direita, é

- (A) 505.
- (B) 507.
- (C) 510.
- (D) 515.

12. Um ano tem

- (A) 365 ou 366 dias.
- (B) 363 ou 364 dias.
- (C) 361 ou 362 dias.
- (D) 359 ou 360 dias.

13. O mês do ano que, só de 4 em 4 anos, tem 29 dias é

- (A) maio.
- (B) abril.
- (C) março.
- (D) fevereiro.

14. Se o dia 1º de um mês foi segunda-feira, então o dia 16 desse mês será

- (A) segunda-feira.
- (B) terça-feira.
- (C) quarta-feira.
- (D) quinta-feira.

15. Em uma cidade choveu 3 dias sem parar. Então choveu

- (A) 24 horas.
- (B) 48 horas.
- (C) 72 horas.
- (D) 96 horas.

16. O menor número de retângulos idênticos que podem ser obtidos na figura abaixo, é igual a

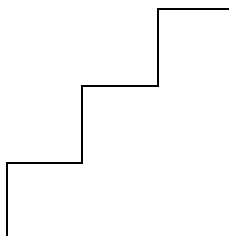

- (A) 8.
- (B) 7.
- (C) 6.
- (D) 5.

17. Um campo de futebol e uma quadra de vôlei, têm a forma de um

- (A) quadrado.
- (B) losango.
- (C) círculo.
- (D) retângulo.

18. Uma cama, normalmente, fica na posição

- (A) horizontal.
- (B) vertical.
- (C) inclinada.
- (D) invertida.

19. Veja as cédulas de dez reais e de um real, conforme modelo abaixo.

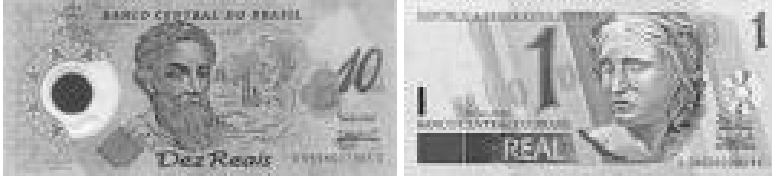

Qual a menor quantidade dessas cédulas que devo utilizar para pagar R\$34,00?

- (A) 6.
- (B) 7.
- (C) 8.
- (D) 9.

20. Machado de Assis nasceu em [1839](#) e morreu com 69 anos. Machado de Assis morreu no ano de

- (A) 1911.
- (B) 1910.
- (C) 1909.
- (D) 1908.

RASCUNHO