

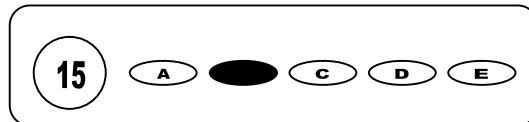

Cargo: Professor II – Inglês

CONCURSO PÚBLICO 01/2009 PREFEITURA MUNICIPAL DE GAMELEIRA

- Para fazer a prova você usará este caderno e um cartão-resposta.
- Verifique, no caderno de provas, se faltam folhas, se a seqüência de questões no total de **30 (trinta)**, está correta e se há imperfeições gráficas que possam causar dúvidas. Comunique, imediatamente, ao fiscal qualquer irregularidade.
- O cartão resposta é o documento único e final para correção eletrônica. Não amasse, não dobre, não rasure o seu cartão resposta.
- A adequada marcação deverá ser feita com caneta esferográfica de tinta **azul ou preta**, é de inteira responsabilidade do candidato, sendo este o documento válido para a correção das questões da prova.
- Para cada questão são apresentadas **5 (cinco)** alternativas diferentes de respostas (**A, B, C, D e E**). Apenas **uma** delas constitui a resposta **correta** em relação ao enunciado da questão.
- Suponha que a questão nº 15 tenha a resposta B como correta.
 - Veja como marcar esta resposta.



- Deve-se estar atento para:
- Não rasurar o cartão resposta, pois não será fornecido outro cartão
- Não escrever no verso do cartão resposta
- Preencher completamente o espaço reservado a marcação da resposta correta
- Caso realmente precise, utilize como rascunho os espaços em branco no verso de suas folhas de prova;
- Considerar-se-á excluído do processo seletivo do concurso o candidato que:
- Tornar-se culpado de incorreções ou descortesia com qualquer membro da equipe encarregada da realização da prova;
- For surpreendido, durante a aplicação das provas, em comunicação com outro candidato, verbalmente, por escrito, ou por qualquer outra forma;
- For apanhado em flagrante, utilizando-se de qualquer meio, na tentativa de burlar a prova, ou for responsável por falsa identificação pessoal;
- Ausentar-se da sala de prova, antes da entrega do cartão de resposta e de assinar a ata de presença;
- Recusar-se a proceder a identificação de seu cartão resposta, devidamente assinado no espaço próprio.
- Aos fiscais não existe a autorização para emissão de esclarecimentos sobre o conteúdo das provas. Sendo esta atribuição de única e exclusiva responsabilidade do candidato.

BOA SORTE

22. Segundo a LDB 9394/96, o dever do Estado com educação escolar pública será efetivado mediante a garantia de:

- I. acesso aos níveis mais elevados do ensino, da pesquisa e da criação artística, segundo a capacidade de cada um;
- II. oferta de ensino noturno regular, adequado às possibilidades escolares;
- III. oferta de educação escolar regular para jovens e adultos, com características e modalidades adequadas às suas necessidades e disponibilidades, garantindo-se aos que forem trabalhadores as condições de acesso e permanência na escola;
- IV. atendimento ao educando, no ensino fundamental público, por meio de programas suplementares de material didático-escolar, transporte, alimentação e assistência à saúde;
- V. padrões mínimos de qualidade de ensino, definidos como a variedade e quantidade mínimas, por aluno, de insumos indispensáveis ao desenvolvimento do processo de ensino-aprendizagem.
- VI. vaga na escola pública de educação infantil ou de ensino fundamental mais próxima de sua residência a toda criança a partir do dia em que completar seis anos de idade.

Está (ão) correta (s):

- a) Apenas I e II
- b) Apenas III e IV
- c) Apenas I, III, IV e V
- d) Apenas I, II e IV
- e) Apenas II, III, IV e V

23. Para promover a aprendizagem faz-se necessário contemplar alguns aspectos:

- I. material adequado para aulas e, principalmente, para pesquisas (biblioteca).
- II. estrutura física otimizada para as atividades de natureza diversa.
- III. planejamento flexível e atento às necessidades discentes.
- IV. atividades significativas de produção.

Entre esses aspectos, os que necessitam de apoio da gestão escolar para serem implementados são:

- a) Apenas I e II
- b) Apenas II e III
- c) Apenas III e IV
- d) Apenas I e IV
- e) Apenas II e IV

24. Analise as assertivas abaixo:

- I. A avaliação é dimensão do procedimento terminal, dissociada da ação educativa.
- II. A avaliação restringe o aprofundamento necessário em relação ao significado das interferências constantes dos professores nas manifestações dos alunos.
- III. A avaliação é prática indissociável da ação educativa e promove uma reflexão e reconstrução de saberes.

Refere-se à avaliação não classificatória:

- a) apenas I
- b) apenas II
- c) apenas I e III
- d) apenas III
- e) apenas I e II

25. Segundo a Lei 11.494, fica instituída, no âmbito do Ministério da Educação, a Comissão Intergovernamental de Financiamento para a Educação Básica de Qualidade, com a seguinte composição:

- I. 1 representante do Ministério da Educação;
- II. 1 representante dos secretários estaduais de educação de cada uma das 5 (cinco) regiões político-administrativas do Brasil;
- III. 1 representante dos secretários municipais de educação de cada uma das 5 (cinco) regiões político-administrativas do Brasil;
- IV. 1 representante dos professores municipais de educação de cada modalidade presente nas escolas de Educação básica;
- V. 1 representante de aluno da rede pública municipal, escolhido em assembleia aberta na União Nacional dos estudantes.

Está (ão) correta (s) os itens para essa composição:

- a) Apenas I, II e III
- b) Apenas I, III e IV
- c) Apenas I e II
- d) I, II, III e IV
- e) I, II, III, IV e V

