

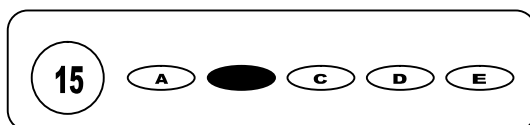

## Cargo: Enfermeiro(a) Plantonista

### CONCURSO PÚBLICO 01/2009 PREFEITURA MUNICIPAL DE GAMELEIRA

- Para fazer a prova você usará este caderno e um cartão-resposta.
- Verifique, no caderno de provas, se faltam folhas, se a seqüência de questões no total de **30 (trinta)**, está correta e se há imperfeições gráficas que possam causar dúvidas. Comunique, imediatamente, ao fiscal qualquer irregularidade.
- O cartão resposta é o documento único e final para correção eletrônica. Não amasse, não dobre, não rasure o seu cartão resposta.
- A adequada marcação deverá ser feita com caneta esferográfica de tinta **azul ou preta**, é de inteira responsabilidade do candidato, sendo este o documento válido para a correção das questões da prova.
- Para cada questão são apresentadas **5 (cinco)** alternativas diferentes de respostas (**A, B, C, D e E**). Apenas **uma** delas constitui a resposta **correta** em relação ao enunciado da questão.
- Suponha que a questão nº 15 tenha a resposta B como correta.
  - Veja como marcar esta resposta.



- Deve-se estar atento para:
- Não rasurar o cartão resposta, pois não será fornecido outro cartão
- Não escrever no verso do cartão resposta
- Preencher completamente o espaço reservado a marcação da resposta correta
- Caso realmente precise, utilize como rascunho os espaços em branco no verso de suas folhas de prova;
- Considerar-se-á excluído do processo seletivo do concurso o candidato que:
- Tornar-se culpado de incorreções ou descortesia com qualquer membro da equipe encarregada da realização da prova;
- For surpreendido, durante a aplicação das provas, em comunicação com outro candidato, verbalmente, por escrito, ou por qualquer outra forma;
- For apanhado em flagrante, utilizando-se de qualquer meio, na tentativa de burlar a prova, ou for responsável por falsa identificação pessoal;
- Ausentar-se da sala de prova, antes da entrega do cartão de resposta e de assinar a ata de presença;
- Recusar-se a proceder a identificação de seu cartão resposta, devidamente assinado no espaço próprio.
- Aos fiscais não existe a autorização para emissão de esclarecimentos sobre o conteúdo das provas. Sendo esta atribuição de única e exclusiva responsabilidade do candidato.

**BOA SORTE**

1. Ao administrar antibióticos, alguns cuidados devem ser seguidos, são eles:

- I. Na administração via oral deve ser oferecido leite para ser ingerido, exceto as tetraciclina.
- II. Se o paciente não estiver com restrição hídrica, deve-se estimular a hidratação oral, pois a grande maioria dos antibióticos é excretada pelos rins.
- III. As penicilinas não cristalizadas devem ser administradas por via endovenosa, com agulhas de calibre maior para evitar que estas ocluam durante a aplicação.
- IV. Na administração por via endovenosa, deve-se estar atento para diluição correta e o tempo de infusão.

Está (ao) correta(s):

- |             |                |               |
|-------------|----------------|---------------|
| a) I e II   | c) II e IV     | e) I, II e IV |
| b) II e III | d) I, II e III |               |

2. Numere a coluna da esquerda com a direita, acerca dos cuidados com cliente portador de pneumonia bacteriana.

- |  |   |
|--|---|
| 1-Monitorar sinais vitais  | ( ) promove o movimento de secreções nos pulmões e evita o seu acúmulo. |
| 2-Estimular ingestão hídrica   | ( ) avalia a dispnéia e a inquietação                                   |
| 3-Encorajar paciente a mudar de posição com frequência e realizar exercícios respiratórios | ( ) detecta precocemente alterações que podem gerar complicações        |
| 4-Monitorar a administração de oxigênio  | ( ) liquefaz as secreções, servindo como expectorante eficaz            |

A seqüência correta é:

- |            |            |            |
|------------|------------|------------|
| a) 2,3,1,4 | c) 2,1,3,4 | e) 3,4,2,1 |
| b) 3,1,4,2 | d) 3,4,1,2 |            |

3. São medidas recomendadas pelo Ministério da Saúde, na profilaxia da transmissão vertical do HIV:

- I. Evitar a permanência de parturientes soropositivas com bolsa rota por mais de 4 horas ou em trabalho de parto prolongado.
- II. Promover a captação em maternidade de gestantes não avaliadas no pré-natal para realização do teste rápido anti-HIV.
- III. Substituir o aleitamento materno por leite artificial ou leite humano pasteurizado em situações de soropositividade.
- IV. Detectar as soropositivas via realização universal do teste anti-HIV no pré-natal, de preferência após a 14ª semana de gravidez, com consentimento da gestante.

São verdadeiras apenas:

- a) II, III e IV
- b) I e III
- c) I, II e III
- d) II e IV
- e) I, II, III e IV

4. Acerca da doença mental, considere as assertivas e marque a alternativa correta.

- I. O transtorno mental é multicausal e pode ser provocado por fatores orgânicos, incluindo tóxicos, fatores psicológicos ou combinação de ambos.
- II. A demência pode ser definida como uma deterioração crônica, reversível, das capacidades intelectuais, devido a uma doença orgânica do cérebro que tenha desenvolvido alterações estruturais e morte de neurônios.
- III. Na fase de mania, o paciente mostra-se eufórico, otimista e extremamente rápido, mental e fisicamente.
- IV. Na depressão, os sintomas agravam-se pela manhã e melhoram no decorrer do dia.

- |  |  |
|--|--|
| a) Somente a afirmativa I é verdadeira | d) Apenas I, III e IV são verdadeiras  |
| b) Apenas I e II são verdadeiras       | e) Apenas II, III e IV são verdadeiras |
| c) Apenas I, II e III são verdadeiras  |  |

5. José, 30 anos, vítima de acidente ocorrido com frasco de álcool, sofreu queimaduras de 1º e 2º grau no tórax e abdômen anterior, no membro superior direito e nos membros inferiores. De acordo com a regra dos nove, a superfície afetada foi de aproximadamente:

- |        |        |
|--------|--------|
| a) 36% | d) 63% |
| b) 45% | e) 72% |
| c) 54% |        |

6. Havendo deiscência de sutura com evisceração, o enfermeiro deve:

- a) Tentar o retorno das vísceras para a cavidade aproximando as bordas da incisão com auxílio de esparadrapo.
- b) Cobrir as vísceras com gaze ou compressas estéreis, umedecidas em soro fisiológico, enfaixando o abdômen suavemente.
- c) Imobilizar o paciente no leito, orientando-o para evitar pressão do abdômen.
- d) Colocar o paciente em posição de Trendelenburg e cobrir as vísceras com lençol.
- e) Recolocar as vísceras para dentro da cavidade e fazer curativo compressivo.

7. São instrumentos hemostáticos:
- a) Bisturi, tesoura e Balfour
  - b) Farabeuf, tesoura e Balfour
  - c) Pinça Kelly, Kocher e de Allis
  - d) Farabeuf, dente de gato e Balfour
  - e) Farabeuf, Balfour e afastador
8. Em uma situação de emergência, as principais manobras realizadas pelo enfermeiro para se estancar uma hemorragia em membro inferior são:
- a) Sutura e torniquete
  - b) Elevação do membro e torniquete
  - c) Elevação do membro e compressão direta da lesão
  - d) Compressão arterial antes da lesão e elevação do membro
  - e) Compressão direta da lesão e torniquete
9. Quanto à lavagem das mãos como medida de controle de infecção hospitalar, é correto afirmar:
- a) Tem pouca ação como medida isolada
  - b) Torna-se dispensável quando se utiliza luvas como medida de precaução padrão.
  - c) É recomendada antes e após todo contato com o paciente e entre dois procedimentos realizados no mesmo paciente
  - d) É dispensável na prevenção e controle das infecções transmitidas por gotículas
  - e) Quando realizada com anti-sépticos pode substituir o uso de luvas nas situações em que o profissional apresente alergia ao látex
10. Ao avaliar um paciente vítima de envenenamento, o enfermeiro deve observar:
- a) vômitos, sialorréia e evidência de lesões pancreáticas
  - b) oligúria, disúria, hematúria, dor intensa, ardor na boca e na faringe
  - c) dor ao deglutir, dificuldade de deglutição e artrite
  - d) câimbras abdominais, sialorréia e infecção retal
  - e) debilidade muscular, dor articular em membros inferiores e urticária
11. Sobre o crescimento e desenvolvimento de uma criança normal, analise as alternativas e marque a incorreta.
- a) No primeiro ano de vida, a criança saudável cresce em média 25 cm.
  - b) Os reflexos primitivos dependem da mielinização.
  - c) Dos 2 aos 8 anos de idade, o ganho corporal médio é de, aproximadamente 2kg a 2,5 kg por ano.
  - d) Ao nascer, a fontanela posterior usualmente se encontra fechada e a anterior se fecha por volta dos 10 meses
  - e) O recém-nascido a termo e saudável perde, aproximadamente, 10% do peso corporal nos primeiros dias de vida.
12. Em caso de violência sexual, a profilaxia do HIV com uso de anti-retrovirais, deve ser iniciada no limite máximo, após o ato da violência, de até:
- a) 12 hs
  - b) 24 hs
  - c) 48 hs
  - d) 72 hs
  - e) 96 hs
13. Quais os efeitos indesejáveis no procedimento de uma amiotomia precoce durante o trabalho de parto:
- a) Sofrimento fetal confirmado
  - b) Placenta prévia
  - c) Bossa serossanguínea, desaceleração da FCF (frequência cardíaca fetal)
  - d) Polidrâmnio
  - e) Hipertensão arterial grave
14. Ao Sr. Amaro foi prescrito 120 mg de Aminofilina diluída em 50 ml de soro glicosado a 5%. O hospital só dispõe de ampolas com 10 ml de Aminofilina a 2,4%. A quantidade de mililitros de Aminofilina a 2,4 % que se deve administrar é:
- a) 10
  - b) 12
  - c) 1,2
  - d) 2,4
  - e) 5
15. A indicação para oximetria de pulso durante a assistência de enfermagem está indicada para:
- I. Monitorização de rotina em procedimentos cirúrgicos, anestésicos ou diagnósticos.
  - II. Monitorização ventilatório
  - III. Desmame do uso de suplementação de oxigênio ou ventilação mecânica
  - IV. Insuficiência respiratória crônica
  - V. Transporte de pacientes graves.
- Assinale a alternativa correta:
- a) Apenas I, II e III estão corretas
  - b) Apenas III e V estão corretas
  - c) Apenas IV e V estão corretas
  - d) Apenas a III está falsa
  - e) todas estão corretas

16. Paciente MJS, 26 anos, está no 2º DI em UTI por trauma crânio encefálico (TCE) com fratura de base de crânio. Evolui sedado e sem respostas a estímulos, com saída de líquido pelas narinas. Evolui com hematoma periorbital importante. Com monitorização da pressão intracraniana (PIC) que mantém-se elevada. Com base no caso acima avalie as afirmações abaixo:

- I. A sedação ocorre para que diminua o metabolismo cerebral e conseqüentemente o edema ocasionado pelo trauma
- II. Dois cuidados importantes para o paciente com elevação da PIC são: intercalar procedimento de enfermagem e manter decúbito 30° / 45°
- III. A avaliação das pupilas periodicamente é um cuidado importante e a anisocoria indica uma emergência.

Assinale a alternativa correta

- |                                   |                            |
|-----------------------------------|----------------------------|
| a) Todas estão incorretas         | d) Apenas a I está correta |
| b) Apenas I e II estão corretas   | e) Todas estão corretas    |
| c) Apenas II e III estão corretas |                            |

17. A Comissão de Controle de Infecção Hospitalar (CCIH), composta por membros consultores e executores, deve existir em todo hospital. Assinale quais dos serviços abaixo são representados pelos membros consultores.

- a) Serviço médico, serviço de enfermagem, serviço de farmácia, central de material esterilizado, administração e superintendência hospitalar.
- b) Serviço médico, serviço de enfermagem, serviço de lavanderia, laboratório de microbiologia, central de material esterilizado.
- c) Serviço médico, serviço de enfermagem, serviço de farmácia, laboratório de microbiologia e administração.
- d) Serviço de enfermagem, patologistas, laboratório de microbiologia e central de material esterilizado.
- e) Serviço médico, serviço de enfermagem, central de material esterilizado, laboratório de análises clínicas e superintendência hospitalar.

18. O enfermeiro ao realizar os cuidados à puérpera, controlando pulso e pressão arterial, comprimindo o útero para expulsar coágulos e avaliando o globo uterino, tem como finalidade a detecção precoce de:

- |                      |                       |                         |
|----------------------|-----------------------|-------------------------|
| a) involução uterina | c) infecção puerperal | e) hemorragia pós-parto |
| b) toxemia pós-parto | d) perfuração uterina |                         |

19. O fator que favorece a diminuição da resistência de uma ferida à infecção é:

- |                                    |                                      |
|------------------------------------|--------------------------------------|
| a) Hemostasia com cauterio         | d) Infiltração com anestésico local  |
| b) Uso de solução fisiológica      | e) Presença de tecido desvitalizado. |
| c) Utilização de sutura absorvível |                                      |

20. Foi prescrito ao paciente um enema com solução glicerina a 5 %, com a finalidade de aliviar a constipação intestinal que o mesmo vem apresentando. São cuidados que devem ser realizados no procedimento do enema:

- I. Preparar a solução que deve estar prescrita pelo médico, aquecer a solução a uma temperatura de 40,6 centígrados testando a mesma com o uso do termômetro ou derramando uma quantidade de solução sobre o punho ou dorso da mão e, se for suportável, pode-se infundir lentamente no paciente.
- II. Orientar o paciente sobre a finalidade do enema, a importância de reter a solução o maior tempo possível, ou pelo tempo que estiver prescrito. Introduzir no reto 10 centímetros em adultos; para crianças de 4 a 10 anos introduzir 8 centímetros; para crianças de 2 a 4 anos introduzir 5 centímetros e em lactente por aproximadamente 2,5 centímetros.
- III. Preparar a solução que deve estar prescrita pelo médico, não é necessário aquecer a solução, por isso deve-se infundir rapidamente para que o efeito seja satisfatório. Com relação à introdução do tubo no reto, não há necessidade de medidas, no caso de adultos e crianças de 4 a 10 anos, pois as diferenças são pequenas, porém, nos lactentes deve-se introduzir aproximadamente 4 centímetros.
- IV. Orientar ou posicionar o paciente na cama, preferencialmente sobre o lado esquerdo com o joelho flexionado, pois esta posição ajuda a solução do enema fluir para o cólon.

Estão corretas:

- |             |                 |
|-------------|-----------------|
| a) I e II   | d) I, II e IV   |
| b) II e III | e) II, III e IV |
| c) III e IV |                 |

21. A Lei n. 8080, de 19 de setembro de 1990 dispõe que:

- a) a gestante tem direito à licença com duração de 120 dias, sem prejuízo do emprego e do salário.
- b) todo poder emana do povo que o exerce por meio de representantes eleitos ou diretamente, nos termos da Constituição.
- c) o profissional de saúde deve respeitar a vida, a dignidade e os direitos da pessoa humana, em todo seu ciclo vital.
- d) a saúde é um direito fundamental do ser humano, devendo o Estado prover as condições indispensáveis ao seu pleno exercício.
- e) toda prática ou atividades em saúde somente podem ser exercidas por pessoas legalmente habilitadas e inscritas em seus respectivos Conselhos.

22. Analise as assertivas acerca do SUS, associando os parênteses, em seguida marque a alternativa correta.

- I. É universal
- II. É integral
- III. É descentralizado
- IV. É regionalizado e hierarquizado
- V. Deve ser eficaz e eficiente

( ) deve prestar serviços de qualidade e apresentar soluções quando as pessoas o procuram ou quando houver um problema de saúde coletiva.

( ) porque deve atender a todos, sem distinção, de acordo com suas necessidades; e sem cobrar nada, sem levar em conta o poder aquisitivo ou se a pessoa contribui ou não com a Previdência Social.

( ) os serviços de saúde devem estar dispostos de maneira regionalizada, pois nem todos os municípios conseguem atender todas as demandas e todo tipo de problemas de saúde.

( ) todas as ações e serviços que atendem a população de um município devem ser municipais; as que servem e alcançam vários municípios devem ser estaduais e aquelas que são dirigidas a todo o território nacional devem ser federais

( ) a saúde da pessoa não pode ser dividida e sim, deve ser tratada como um todo. Isso quer dizer que as ações de saúde devem estar voltadas, ao mesmo tempo, para o indivíduo e para a comunidade, para prevenção e para o tratamento, sempre respeitando a dignidade humana.

A sequência correta é:

- a) V, I, IV, III, II                      b) III, V, I, IV, II                      c) I, V, IV, II, III                      d) IV, V, II, I, III                      e) V, I, III, II, IV

23. Em relação aos Pactos-Portaria MS n. 399/2006, assinale a alternativa incorreta:

- a) O Pacto em Defesa do SUS é a reafirmação da fidelidade de todos os entes com o Sistema Público de Saúde que garante a equidade e o acesso universal ao sistema.
- b) O Pacto pela Vida é constituído por um conjunto de compromissos sanitários, que deverão expressar uma prioridade inequívoca dos três entes federativos, com definição das responsabilidades de cada um.
- c) O Pacto de Gestão estabelece as responsabilidades claras de cada ente federativo de forma a diminuir as competências concorrentes.
- d) A re-politização do SUS e seus princípios basilares são importantes macro-prioridades do Pacto em Defesa do SUS.
- e) O Pacto pela Saúde é o estabelecimento dos indicadores básicos de Saúde a serem cumpridos pelos Gestores.

24. Acerca das Políticas Públicas de Saúde, leia e julgue as assertivas em C para certo ou E para errado.

( ) O SUS foi constitucionalmente criado em 1986 por decreto presidencial

( ) A criação do SUS resultou das intensas lutas sociais que se desenvolveram nos anos 70 e 80 e culminaram na VIII Conferência Nacional de Saúde em 1986

( ) Para assegurar o caráter público do SUS, seu aporte jurídico é fundamentado na concepção de saúde como direito de cidadania

( ) A fim de realizar o princípio da equidade, o aporte jurídico do SUS defende a universalização apenas da atenção básica através do PACS e do PSF

( ) Enquanto Política Pública o cumprimento constitucional do direito à saúde exige ações intersetoriais como está preconizado na NOB-96

A sequência que preenche corretamente os parênteses é:

- a) E, C, C, C, E
- b) C, C, C, E, E
- c) E, C, C, E, C
- d) E, E, E, C, C
- e) C, E, C, E, C

25. A educação em saúde tem como principais objetivos:

I- Conscientizar as pessoas para valorização da saúde

II- Incentivar as pessoas a serem protagonistas do seu cuidado, ou seja, cuidar de sua saúde com seus esforços e ações, exercendo sua cidadania.

III- Desestimular a utilização dos serviços de saúde disponíveis na sociedade, pois já se encontram com uma demanda esgotada de clientes.

IV- Desenvolver a promoção à saúde, promovendo o aprender sobre os cuidados ou práticas mais saudáveis de saúde.

V- Orientar sobre hábitos saudáveis de vida em detrimento de sua cultura ou crenças.

Assinale a alternativa que indica as afirmativas corretas:

- a) Apenas II, IV e V
- b) Apenas II, III e V
- c) Apenas I, III e IV
- d) Apenas I, II e V
- e) Apenas I, II e IV

## TEXTO

**Qual é o idioma mais falado do mundo?****Como língua materna, é o mandarim. Como segunda língua, o inglês**

O mandarim é o idioma mais falado do mundo quando considerados apenas os falantes que têm essa língua como materna. "O mandarim é o mais falado por causa da grande população que existe na China", diz Vivian Cristina Rio, linguista e consultora do Centro de Pesquisa, Desenvolvimento e Educação Continuada (CPDEC).

Já no que diz respeito à segunda língua, ou língua estrangeira, mais popular, não há idioma mais falado que o inglês. E se engana quem pensa que ele está perdendo a força para o espanhol, por exemplo. "O inglês está cada vez mais forte e isso vai se perpetuar ainda durante muitos anos", explica. Para a linguista, isso acontece porque os Estados Unidos - apesar da recente crise mundial - ainda dominam mundialmente a economia.

Mesmo com o Ano da França no Brasil, Vivian diz que são poucas as pessoas que querem aprender francês, idioma que dominou antes do inglês. "Como a França não tem mais domínio econômico mundial, o francês foi deixado de lado, pois a escolha de uma língua estrangeira está muito associada à cultura e ao poder", afirma.

Por esse mesmo motivo é que o "esperanto", idioma criado artificialmente, não ficou tão popular como seus adeptos esperavam. "As línguas se desenvolvem com uma sociedade, uma cultura e um país. Não adianta injetar um idioma depois que uma cultura já está determinada, pois as pessoas, inconscientemente, rejeitam essa artificialidade", diz Vivian.

Não se pode esquecer também a importância do idioma espanhol, tanto como língua estrangeira ou materna. "Hoje ele já ocupa o terceiro ou quarto posto na lista dos mais falados, seja como língua materna ou estrangeira", conta Vivian.

<http://revistaescola.abril.com.br/geografia/fundamentos/qual-idioma-mais-falado-mundo-mandarim-ingles-497578.shtml>

26. Ao ler o texto I, podemos afirmar como verdadeiro:

- I. Há relativa classificação quando se trata do idioma mais falado do mundo.
- II. Considerando os falantes nativos, a China, que é o país mais populoso, possui o idioma mais falado.
- III. O idioma mais falado pertence ao maior país do mundo, que tem o maior número de pessoas.

- a) Apenas I                      b) Apenas II                      c) Apenas I e II                      d) Apenas III                      e) I, II e III

27. Analise as assertivas abaixo:

- I. Em "Para a linguista, isso acontece porque os Estados Unidos" a palavra destacada refere-se ao fato do inglês está cada vez mais forte.
- II. Em "Por esse mesmo motivo é que o "esperanto"..." temos um conectivo inicial que nos remete ao parágrafo anterior.
- III. Em "Hoje ele já ocupa o terceiro ou quarto posto na lista dos mais falados" o pronome pessoal faz referência a uma palavra anterior: Inglês.

Está (ão) incorreta (s):

- a) Apenas III                      b) Apenas II                      c) Apenas I                      d) Apenas I e II                      e) I, II e III

28. Analisando o uso dos conectivos no texto, podemos perceber:

- I. Em "Já no que diz respeito à segunda língua", o conectivo inicial aponta outro ponto de vista, pressupondo que um aspecto diferente foi abordado anteriormente..
- II. Em "Mesmo com o Ano da França no Brasil" temos um conectivo que expressa relação semântica de concessão.
- III. Em "Não se pode esquecer também..."o conectivo destacado é aditivo por expressar uma relação de soma com o argumento anterior.

Está (ão) correta (s):

- a) Apenas I e II                      b) Apenas I e III                      c) I, II e III                      d) Apenas II                      e) Apenas I

29. O gênero textual e as suas características, permitem-nos afirmar que a função predominante nesse texto I é:

- a) Fática                                      c) Conativa                                      e) Expressiva  
b) Referencial                                      d) Metalinguística

30. Analise as assertivas:

- I. Em " Já no que diz respeito à segunda..." temos uma crase facultativa que seria proibida se a palavra seguinte fosse "fase".
- II. Em "apenas os falantes que têm essa língua" o verbo está acentuado por está no plural. O mesmo não acontece em " os alunos tem sonhos ocultos".
- III. Em "por causa da grande população que existe na China" o verbo existir é impessoal e não poderia ser colocado no plural.

Está (ão) incorreta (s):

- a) Apenas I e II                      c) Apenas II e III                      e) Apenas I  
b) I, II e III                      d) Apenas III