

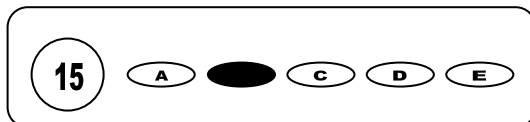

Cargo: Auxiliar de Contabilidade

CONCURSO PÚBLICO 01/2009 PREFEITURA MUNICIPAL DE SÃO BENEDITO DO SUL

- Para fazer a prova você usará este caderno e um cartão-resposta.
- Verifique, no caderno de provas, se faltam folhas, se a seqüência de questões no total de **30 (trinta)**, está correta e se há imperfeições gráficas que possam causar dúvidas. Comunique, imediatamente, ao fiscal qualquer irregularidade.
- O cartão resposta é o documento único e final para correção eletrônica. Não amasse, não dobre, não rasure o seu cartão resposta.
- A adequada marcação deverá ser feita com caneta esferográfica de tinta **azul ou preta**, é de inteira responsabilidade do candidato, sendo este o documento válido para a correção das questões da prova.
- Para cada questão são apresentadas **5 (cinco)** alternativas diferentes de respostas (**A, B, C, D e E**). Apenas **uma** delas constitui a resposta **correta** em relação ao enunciado da questão.
- Suponha que a questão nº 15 tenha a resposta B como correta.
 - Veja como marcar esta resposta.



- Deve-se estar atento para:
 - não rasurar o cartão resposta, pois não será fornecido outro cartão
 - Não escrever no verso do cartão resposta
 - Preencher completamente o espaço reservado a marcação da resposta correta
 - Caso realmente precise, utilize como rascunho os espaços em branco no verso de suas folhas de prova:
 - Considerar-se-á excluído do processo seletivo do concurso o candidato que:
 - tornar-se culpado de incorreções ou descortesia com qualquer membro da equipe encarregada da realização da prova;
 - for surpreendido, durante a aplicação das provas, em comunicação com outro candidato, verbalmente, por escrito, ou por qualquer outra forma;
 - for apanhado em flagrante, utilizando-se de qualquer meio, na tentativa de burlar a prova, ou for responsável por falsa identificação pessoal;
 - ausentar-se da sala de prova, antes da entrega do cartão de resposta e de assinar a ata de presença;
 - recusar-se a proceder a identificação de seu cartão resposta, devidamente assinado no espaço próprio.
 - Aos fiscais não existe a autorização para emissão de esclarecimentos sobre o conteúdo das provas. Sendo esta atribuição de única e exclusiva responsabilidade do candidato.

BOA SORTE

1 – Sobre renúncia de receitas, analise os itens abaixo e assinale o(os) que não se caracterizam como renúncia de receita mencionada na Lei de Responsabilidade Fiscal:

- I – Redução de Alíquota de Tributos.
- II – Isenção de tarifa de transporte coletivo para idosos.
- III – Isenção em caráter não-geral de tributos.

- a) Apenas a alternativa I está correta.
- b) Apenas a alternativa II está correta.
- c) Apenas a alternativa III está correta.
- d) Apenas as alternativas I e II estão corretas.
- e) Apenas as alternativas II e III estão corretas.

2 – Analise os itens abaixo e assinale a alternativa correta:

- a) O Passivo financeiro compreenderá os créditos e valores cuja mobilização dependa de autorização legislativa.
- b) O Passivo financeiro compreenderá os compromissos exigíveis cujo pagamento dependa de autorização orçamentária.
- c) O Passivo financeiro compreenderá as dívidas fundadas que dependam de autorização legislativa para amortização orçamentária.
- d) O Passivo Financeiro compreenderá os créditos e valores realizáveis independentemente da autorização orçamentária e dos valores numerários.
- e) O Passivo Financeiro compreenderá os compromissos exigíveis cujo pagamento independa de autorização orçamentária.

3 – O inventário compreende as seguintes fases:

- a) Mensuração, Levantamento e Avaliação.
- b) Grupamento, Identificação e Mensuração.
- c) Identificação, Arrolamento e Grupamento.
- d) Levantamento, Arrolamento, Avaliação.
- e) Mensuração, Identificação, Grupamento.

4 – Numa indústria, são considerados como material direto:

- I – Material de expediente.
- II – Combustíveis e lubrificantes.
- III – Matéria-prima

- a) Apenas a alternativa I está correta.
- b) Apenas a alternativa II está correta.
- c) Apenas a alternativa III está correta.
- d) Apenas as alternativas I e II estão corretas.
- e) Apenas as alternativas II e III estão corretas.

5 – Sobre as receitas extra-orçamentárias, analise os itens abaixo e assinale a assertiva correta:

- I - Sua realização não se vincula à execução do Orçamento.
- II - Não integram o Orçamento, mas devem estar previstas na Lei de Diretrizes Orçamentárias;
- III - Os valores arrecadados não compõem as disponibilidades financeiras;

- a) Apenas a alternativa I está correta.
- b) Apenas a alternativa II está correta.
- c) Apenas a alternativa III está correta.
- d) Apenas as alternativas I e II estão corretas.
- e) Apenas as alternativas II e III estão corretas.

6 - Com relação à elaboração e divulgação do Relatório de Gestão Fiscal, analise os itens abaixo e assinale a assertiva correta:

- I - O descumprimento dos prazos de divulgação impedirá que o Ente receba transferências constitucionais.
- II - O Relatório de Gestão Fiscal deve ser elaborado semestralmente, exigindo-se divulgação quadrimestral somente para os Municípios que possuem déficit financeiro;
- III - Deve ser elaborado de forma consolidada abrangendo todos os Poderes, não sendo cabível a divulgação segregada por Poder

- a) Apenas a alternativa I está incorreta.
- b) Apenas a alternativa II está incorreta.
- c) Apenas a alternativa III está incorreta.
- d) Apenas as alternativas I e II estão incorretas.
- e) Todas as alternativas estão incorretas.

7 – Compõem o ativo compensado:

- a) Dívida Ativa e Contrapartida de Valores Nominais Emitidos;
- b) Valores Nominais Emitidos e Valores em Poder de Terceiros;
- c) Valores Nominais Emitidos e Bens de Uso Comum do Povo;
- d) Dívida Flutuante e Valores em Poder de Terceiros.
- e) Valores em Poder de Terceiros e Bens de Uso Comum do Povo;

8 – Considera-se material permanente, para efeito de classificação de despesa:

- a) De duração superior a 02 (dois) anos.
- b) De caráter essencial para manutenção do serviço público.
- c) Que tenha sido adquirido com recursos públicos.
- d) Que não possa ser alienado.
- e) Que não seja consumido com o uso.

21. Ainda utilizando o mesmo trecho da questão anterior, temos na palavra “contraditório”:

- a) Um objeto direto que faz referência ao sujeito
- b) Um adjunto adnominal que não se refere ao termo conjunto.
- c) Um equívoco de concordância, pois deveria ser “contraditórias” para combinar com “dessas fórmulas”.
- d) Um predicativo do sujeito, cujo núcleo é “conjunto”
- e) Um complemento nominal que se refere a “conjunto”

22. No texto, a expressão “algo que não tem preço” deixa implícita a informação de que é algo:

- a) caro e valioso
- b) impossível de mensurar
- c) impossível de comprar
- d) de valor altíssimo
- e) apenas para quem possui muitos recursos

23. No trecho: “...são capazes **de infinitas adaptações**...” o termo destacado tem a função sintática de:

- a) adjunto adnominal
- b) predicativo
- c) complemento nominal
- d) adjunto adverbial
- e) objeto indireto

24. Segundo a nova ortografia a palavra “idéia” perde o acento agudo. Isso acontece com as palavras abaixo, exceto com:

- a) colmeia
- b) assembleia
- c) boia
- d) heroi
- e) heroico

25. “Quem se dedicar hoje a ler todos os livros...” sobre esse trecho é incorreto afirmar:

- I – Deveria haver uma crase antes da palavra “ler”
- II – O verbo dedicar exige uma preposição, que, nesse caso, é o “a”.
- III – “Hoje” é objeto indireto e “todos os livros” é objeto direto.

- a) Apenas I
- b) Apenas II
- c) Apenas III
- d) I e III
- e) I e II

26. Uma loja de eletroeletrônico tem um lucro de 5% nos primeiros R\$ 1.000,00 reais de venda diária, e 6% em todas que excedem R\$ 1.000,00 reais, nesse mesmo dia. Qual deve ser o lucro da loja num dia em que registra no dia R\$ 6.000,00 reais?

- a) R\$ 350,00
- b) R\$ 410,00
- c) R\$ 380,00
- d) R\$ 450,00
- e) R\$ 430,00

27. Num determinado país, quando um veículo é rebocado por estacionar em local proibido, o proprietário paga uma multa, equivalente a nossa moeda, de R\$ 150,00 acrescido de R\$ 78,60 (taxa do reboque) mais R\$ 1,25 por hora de permanência no estacionamento da polícia. Se uma pessoa paga um valor de R\$ 246,10 o total de horas que o seu automóvel permaneceu na delegacia será de?

- a) 10 horas
- b) 11 horas
- c) 12 horas
- d) 13 horas
- e) 14 horas

28. Um ambulante comprou, com a sua camisa e a do filho, um total de 114 camisas do Clube Regatas Flamengo por R\$ 2.109,00. Querendo lucrar R\$ 1.475,00 com a venda dessas camisas, ele deverá vender cada unidade por:

- a) R\$ 32,00
- b) R\$ 28,50
- c) R\$ 26,75
- d) R\$ 36,80
- e) R\$ 31,40

29. Num mercadinho, uma dúzia de ovos e 5 kg de tomate tinham o mesmo preço. Na semana seguinte, o preço dos ovos caiu 2% e o do tomate subiu 10%. Quanto se gastará a mais nesta situação?

- a) 2%
- b) 4%
- c) 10%
- d) 12%
- e) 12,2%

30. Uma construtora com 10 trabalhadores constrói uma casa em 90 dias. Quantos dias seriam necessários para 15 trabalhadores, no mesmo ritmo de trabalho, construir a mesma casa?

- a) 135 dias
- b) 120 dias
- c) 80 dias
- d) 60 dias
- e) 45 dias