



PREFEITURA MUNICIPAL DE MONTE CARMELO
CONCURSO PÚBLICO N.º 001/2009
CADERNO DE PROVAS

TÉCNICO EM HIGIENE DENTAL

Nome do Candidato	CPF
Assinatura do Candidato	
X	

Sr.(a) Candidato(a),

A **FLUXO CONSULTORIA E TREINAMENTO EM ADMINISTRAÇÃO PÚBLICA LTDA.** deseja a você uma **BOA PROVA!**

Antes de iniciá-la, entretanto, leia com atenção as instruções abaixo:

1. Verifique se juntamente com este Caderno de Provas você recebeu 1 (um) Formulário de Respostas. Em caso negativo, solicite-o ao Fiscal de Provas;
2. Preencha neste Caderno de Provas, de forma legível e à caneta, o seu nome completo, o cargo pretendido e o seu CPF;
3. Assine o Formulário de Respostas, este Caderno de Provas e a Lista de Presença, todos à caneta azul ou preta;
4. **Não dobre, não amasse e não rasure o Formulário de Respostas, ele é a sua prova;**
5. Não será permitido durante as provas qualquer espécie de comentário, consultas ou a utilização de calculadoras, telefones celulares, aparelhos eletrônicos, etc.
6. Deixe sobre a mesa apenas a cédula de identidade, caneta esferográfica azul ou preta, lápis e borracha;
7. Ao terminar a prova, transcreva as respostas assinaladas neste Caderno de Provas para o Formulário de Respostas, à caneta azul ou preta;
8. Será anulada a questão que contiver rasuras, entrelinhas, mais de 1 (uma) resposta assinalada, nenhuma resposta assinalada ou resposta não assinalada à caneta.
9. A prova terá duração máxima de 3 (três) horas e 30 (trinta) minutos.
10. Ao final da prova deverão ser devolvidos ao Fiscal de Provas o Formulário de Respostas e este Caderno de Provas, devidamente preenchidos e assinados;
11. Qualquer dúvida ou necessidade dirija-se direta e exclusivamente ao Fiscal de Provas.

BOA SORTE!!!



FLUXO CONSULTORIA E TREINAMENTO EM ADM. PÚBLICA LTDA.

PROVA DE PORTUGUÊS

Leia com atenção o texto e responda às questões de 1 a 8:

O naturalista Charles Darwin, quando esteve na Bahia em 1832, escreveu em seu diário que não encontrava palavras para explicar a sensação de caminhar pela floresta tropical. Estava deslumbrado com a Mata Atlântica. Hoje, o trecho que ele percorreu virou pasto. Desde a época do Império, a mata vem sendo devastada. Primeiro para extrair pau-brasil, depois para plantar café e, assim por diante, até chegarmos aos loteamentos clandestinos que engolem a floresta nas periferias das cidades. Dependendo do levantamento, estima-se que tenham restado de 8% a 21% da vegetação original. Apesar do histórico ruim, as principais ONGs e centros de pesquisa da Mata Atlântica, em parcerias com empresas como Citibank, Vale e Aracruz Celulose, criaram um movimento inédito para tentar inverter a destruição. O grupo, formado por 103 instituições, quer recuperar os 509 anos de desmatamento. Elas assinaram o Pacto pela Restauração da Mata Atlântica, que busca, até 2050, reflorestar 15 milhões de hectares, ou uma vez e meia o estado de Santa Catarina. Será que vão conseguir?

(...)

A dúvida é de onde sairá o dinheiro para recuperar essa vegetação. Miguel Calmon, diretor da ONG The Nature Conservancy, aposta nos fundos de empresas e governos que financiem o plantio de árvores como forma de compensar emissões de gases responsáveis pelas mudanças climáticas. Ao crescer, as matas tiram o carbono, o principal desses gases, da atmosfera. A Sociedade para Proteção da Vida Silvestre, do Paraná, recupera três áreas com o patrocínio da petrolífera Chevron, da montadora GM e da empresa de energia American Electric Power, dos Estados Unidos. “A ideia é multiplicar esse modelo”, diz Calmon.

Pode ser bom negócio para o proprietário da terra. “Muitas áreas estão em declive, com baixa aptidão agrícola”, diz Ricardo Ribeiro Rodrigues, da Escola Superior de Agricultura de Luiz de Queiroz. “Foram plantações de café e de cana-de-açúcar e acabaram abandonadas até virar pastos, por falta de uso melhor.” Segundo ele, com cerca de R\$ 3 mil ou R\$ 4 mil por hectare é possível restaurar a floresta por ali. Por seus cálculos, a mata recomposta pode render três vezes mais que o gado se, além do crédito pelo carbono, também gerar mel, frutas, plantas medicinais e até madeira (cortada de forma sustentável).

(Revista Época, março de 2009)

1 - O texto tem a finalidade de:

- a) divulgar dados a respeito da devastação da Mata Atlântica.
- b) dar informações científicas ao leitor sobre a Mata Atlântica.

- c) apontar as causas da destruição da Mata Atlântica.
- d) mostrar como é possível recuperar a Mata Atlântica.

2 - Todos os itens abaixo contribuíram para a destruição da Mata Atlântica, **EXCETO**:

- a) criação de gado.
- b) crédito de carbono.
- c) plantio de café e cana-de-açúcar.
- d) loteamento nas periferias das cidades

3 - Segundo as idéias do texto, é **CORRETO** afirmar que:

- I. Como restam apenas 8% a 21% da vegetação original, é impossível inverter a situação, apesar do empenho feito por ONGs e empresas.
- II. Grande parte da Mata Atlântica transformou-se em áreas de plantio, pastagens, loteamentos clandestinos.
- III. O plantio de árvores ajuda a compensar a emissão de gases responsáveis pelas mudanças climáticas.
- IV. A recomposição das matas pode gerar lucro para o proprietário porque ele vai investir em extração de madeira ao invés de criar gado.

Estão corretas apenas as afirmações:

- a) II e III
- b) I, II, III
- c) III e IV
- d) I e II

4 - Leia o período abaixo:

“Foram plantações de café e cana-de-açúcar e acabaram abandonadas até virar pastos, por falta de um uso melhor.”

As palavras sublinhadas pertencem, respectivamente, às seguintes classes gramaticais:

- a) substantivo _ preposição _ verbo _ conjunção _ substantivo
- b) substantivo _ conjunção _ verbo _ preposição _ adjetivo
- c) verbo _ conjunção _ substantivo _ preposição _ adjetivo
- d) adjetivo _ preposição _ verbo _ interjeição _ substantivo

5 - Quanto à formação de palavras, aponte o exemplo que **NÃO** corresponde à afirmação:

- a) naturalista - derivação sufixal
- b) pau-brasil - composição por justaposição

- c) levantamento - derivação parassintética
- d) biodiversidade - derivação prefixal e sufixal

6 - Observe o período:

“**Miguel Calmon, diretor da ONG The Nature Conservancy**, aposta nos fundos de empresas e governos que financiem **o plantio de árvores** como forma de compensar emissões de gases responsáveis **pelas mudanças climáticas**.”

Assinale a alternativa em que os termos em destaque acima exercem, respectivamente, as seguintes funções sintáticas:

- a) sujeito – vocativo – objeto direto – complemento nominal
- b) vocativo – aposto – objeto indireto – adjunto adnominal
- c) sujeito – predicativo do sujeito – complemento nominal – objeto indireto
- d) sujeito – aposto - objeto direto - complemento nominal

7 - O naturalista Charles Darwin, **quando** esteve na Bahia, escreveu em seu diário que não encontrava palavras **para** explicar a sensação de caminhar pela floresta tropical, **porém**, desde a época do Império, a Mata Atlântica vem sendo devastada.

As conjunções, em destaque no texto, traduzem respectivamente a ideia de:

- a) finalidade, tempo, adição
- b) tempo, finalidade, oposição.
- c) tempo, condição, conclusão
- d) concessão, fim, oposição

8 - O emprego das vírgulas está corretamente justificado em todos os itens, **EXCETO** em:

- a) “Hoje, o trecho que ele percorreu virou pasto.” – para separar adjunto adverbial deslocado.
- b) “Ao crescer, as matas tiram o carbono...” - para separar oração reduzida deslocada.
- c) “...as matas tiram carbono, o principal desses gases, da atmosfera” - para separar aposto
- d) “...também gerar mel, frutas, plantas medicinais e até madeira...” - para separar termos explicativos

9 - Assinale a alternativa em que o verbo permanece no singular, mesmo com a expressão destacada posta no plural:

- a) Havia **planta medicinal** na floresta.
- b) Depois abandonou-se **a área devastada**.
- c) Pode ser **bom negócio** para o proprietário da terra.

d) A dúvida é de onde sairá o recurso.

10 - Assinale a alternativa que preenche corretamente as lacunas abaixo:

Conscientes _____ suas responsabilidades, os ambientalistas lutam _____ recuperação da Mata Atlântica. Preferem _____ recuperação das matas _____ cultivo do café.

- a) com - pela - a - o
- b) de - por - a - do que
- c) de - pela - a - ao
- d) por - para - mais a - ao

PROVA DE MATEMÁTICA

11 – Se um retângulo possui o comprimento igual ao quádruplo da largura e a área é igual a 80 cm^2 , quais são as medidas de seus lados?

- a) 4 cm e 18 cm
- b) 4 cm e 20 cm
- c) 5 cm e 20 cm
- d) 5 cm e 18 cm

12 – Um terço de um número somado aos seus cinco sextos é igual a 21. Qual é esse número?

- a) 15
- b) 16
- c) 32
- d) 18

13 – Considere o gráfico da função $y = -4x + 12$. As coordenadas do ponto em que esse gráfico corta o eixo das abscissas são:

- a) (0, 3)
- b) (3, 0)
- c) (0, -3)
- d) (-3, 0)

14 – A equação que define a função representada pela parábola abaixo é:

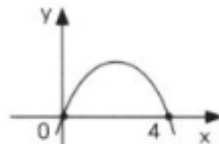

- a) $y = -4x - x^2$
- b) $y = -4x + x^2$
- c) $y = 4x - x^2$
- d) $y = 4x + x^2$

15 – O número de anagramas que se pode formar com a palavra LÁPIS é:

- a) 120
- b) 160
- c) 60
- d) 20

16 – Um operário constrói 6 m de parede em 2 dias. Em quanto tempo ele irá construir os 27 m restantes dessa parede?

- a) 6 dias
- b) 8 dias
- c) 9 dias
- d) 10 dias

17 – Um celular que custava R\$300,00 passou a custar R\$ 360,00. Esse aumento foi de:

- a) 10 %
- b) 20 %
- c) 30 %
- d) 40 %

18 – Após o almoço foram servidas duas sobremesas pudim e mousse de maracujá. Das 10 pessoas presentes, 6 comeram pudim, 4 comeram mousse de maracujá e 2 comeram as duas. Quantas pessoas não comeram nenhuma sobremesa?

- a) 2
- b) 3
- c) 4
- d) 5

19 – O valor de x e y na figura é:

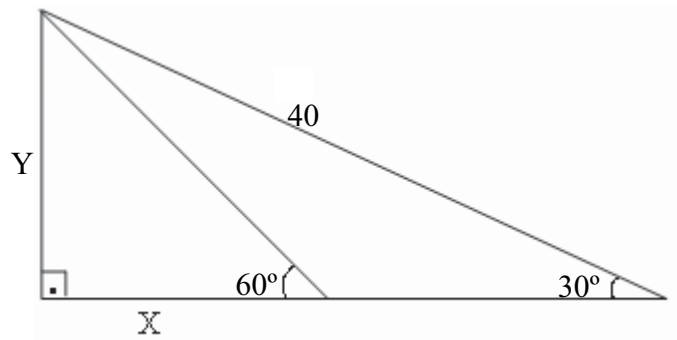

- a) $X = \frac{\sqrt{3}}{3}$ e $Y = 20\sqrt{3}$
- b) $X = 5\frac{\sqrt{3}}{3}$ e $Y = 20$
- c) $X = 15\frac{\sqrt{3}}{3}$ e $Y = 20\sqrt{3}$
- d) $X = 20\frac{\sqrt{3}}{3}$ e $Y = 20$

20 - Um produto sofreu reajustes sucessivos de 20% e 25%. Se antes dos aumentos seu preço era X, seu preço após os aumentos é de:

- a) 38%
- b) 50%
- c) 43%
- d) 45%

PROVA DE NOÇÕES DE ADMINISTRAÇÃO PÚBLICA

21 - São considerados agentes públicos em colaboração com o Poder Público, **EXCETO**:

- a) leiloeiros.
- b) vereadores.
- c) jurados.
- d) interpretes públicos.

22 - Com relação aos servidores públicos **NÃO** podemos afirmar que:

- a) Investido no mandato de vereador perceberá necessariamente as vantagens de seu cargo, emprego ou função.

- b) Os vencimentos dos cargos do Poder Legislativo e do Poder Judiciário não poderão ser superiores aos pagos pelo Poder Executivo.
- c) Havendo compatibilidade de horários, poderão exercer dois cargos de professor.
- d) A aposentadoria compulsória se dá aos 70 anos.

23 – Relacione a segunda coluna com a primeira:

- | | |
|----------------------------------|--|
| (1) Dispensa de Licitação | () Aquisição ou restauração de obras de arte e objetos históricos, de autenticidade certificada, desde que compatíveis ou inerentes às finalidades do órgão ou entidade. |
| (2) Inexigibilidade de Licitação | () Contratação de serviços técnicos, de natureza singular, com profissionais ou empresas de notória especialização.
() Aquisição de materiais, equipamentos, ou gêneros que só possam ser fornecidos por produtor, empresa ou representante comercial exclusivo, vedada a preferência de marca.
() Contratação da coleta, processamento e comercialização de resíduos sólidos urbanos recicláveis ou reutilizáveis, em áreas com sistema de coleta seletiva de lixo, efetuados por associações ou cooperativas formadas exclusivamente por pessoas físicas de baixa renda reconhecidas pelo poder público como catadores de materiais recicláveis, com o uso de equipamentos compatíveis com as normas técnicas, ambientais e de saúde pública.
() A celebração de contratos de prestação de serviços com as organizações sociais, qualificadas no âmbito das respectivas esferas de governo, para atividades contempladas no contrato de gestão. |

A seqüência **CORRETA** da segunda coluna é:

- a) 1 – 2 – 1 – 1 – 2
- b) 1 – 2 – 2 – 1 – 2
- c) 2 – 1 – 2 – 1 – 1
- d) 1 – 2 – 2 – 1 – 1

24 - Ao ato pelo qual o funcionário aposentado reingressa ao serviço público dá-se o nome de:

- a) reintegração.
- b) reversão.

- c) provimento.
- d) readmissão.

25 - São atributos dos atos administrativos, **EXCETO**:

- a) presunção de legitimidade ou de veracidade.
- b) imperatividade.
- c) pessoalidade.
- d) auto-executoriedade

PROVA DE SAÚDE PÚBLICA

26 - No Brasil, quem tem direito à assistência a saúde pelo Sistema Único de Saúde – SUS – é:

- a) Qualquer trabalhador portador da Carteira de Trabalho e seus dependentes.
- b) Qualquer cidadão que contribua com a Previdência Social.
- c) Qualquer cidadão com salário inferior a dois salários mínimos.
- d) Qualquer cidadão, independente de qualquer condição.

27 - Fazem parte da Equipe de Saúde da Família os seguintes profissionais:

- a) Os agentes comunitários da saúde, o enfermeiro e o médico.
- b) Os agentes comunitários da saúde, o auxiliar de enfermagem ou o técnico de enfermagem, o enfermeiro, o médico e o gestor municipal.
- c) Os agentes comunitários da saúde, o auxiliar de enfermagem, o enfermeiro e o médico.
- d) Apenas um agente comunitário da saúde, a equipe de enfermagem e o médico.

28 - De quem é a responsabilidade pelo financiamento do SUS:

- a) De todos os entes federados, com exceção do Distrito Federal pois este não possui autonomia administrativa.
- b) Da União e Municípios conveniados.
- c) Da União, dos Estados, do Distrito Federal e dos Municípios, e de Contribuições Sociais.
- d) Somente da União, pois ela representa todos os entes federados.

29 - O Pacto pela Saúde é articulado e integrado sob a forma de três pactos. São eles, **EXCETO**:

- a) Pacto pela Vida.
- b) Pacto de Gestão do SUS.
- c) Pacto em Defesa do SUS.
- d) Pacto em Defesa da Saúde.

30 - São princípios constitucionais do Sistema Único de Saúde, **EXCETO**:

- a) A participação prioritária e em ampla escala das instituições privadas na prestação dos serviços.
- b) A participação da comunidade.
- c) A descentralização com direção única em cada esfera de governo.
- d) A integralidade das ações de saúde.

PROVA DE CONHECIMENTOS ESPECÍFICOS

31 - Todas as características abaixo indicam sinais clínicos de inflamação gengival, **EXCETO**:

- a) Sangramento da gengiva.
- b) Alteração de cor e textura da gengiva.
- c) Coloração rósea e aspecto de “casca de laranja” da gengiva.
- d) Alteração de volume e presença de supuração na gengiva.

32 - Marque a alternativa correspondente aos elementos: Incisivo lateral superior esquerdo, canino inferior direito, 2º pré-molar inferior esquerdo e 1º molar superior direito:

- a) 2□ , 33, 35, 6□
- b) 22, 3□ , □5 , 16
- c) 22, 43, 5□ , 6□
- d) 21, □3 , 5□ ,26

33 - Em caso de acidente perfuro-cortante com material contaminado com sangue ou secreções, assinale a alternativa **INCORRETA**:

- a) Lavar durante 5 minutos com água e sabão e enxaguar.
- b) Notificar à comissão de controle de infecção da instituição, para receber as orientações sobre o risco de adquirir a infecção e exames sorológicos.
- c) Em caso de projeção sobre a mucosa (boca, olhos): lavar copiosamente com água ou soro fisiológico.
- d) Nunca solicitar ao paciente as sorologias anti HIV, HbsAg, anti HCV e demais exames.

34 - Sobre a placa bacteriana podemos afirmar:

- a) A placa bacteriana é uma massa gelatinosa formada por restos alimentares e produtos da saliva.
- b) A placa inicial é formada por bactérias anaeróbias.
- c) A placa madura é formada por bactérias anaeróbias.
- d) Após o polimento coronário, o biofilme começa a se formar depois de 2 dias após o procedimento.

35 - O que é epidemiologia?

- a) Um índice para avaliar a incidência de cárie na população.
- b) A ciência que determina a incidência ou prevalência das doenças nas
- c) Um dado dinâmico que determina a ocorrência da doença num determinado período de tempo.
- d) A quantidade de doença existente num determinado instante; é um dado estático e cumulativo

36 - O fórceps indicado para a exodontia de molares inferiores é o de número:

- a) 151
- b) 150
- c) 18L
- d) 17

37 - Qual o nome da técnica utilizada para localização de dentes supranumerários, inclusos e outros para determinar a posição destes por palatino (lingual) ou vestibular?

- a) Técnica de Fazzi.
- b) Técnica de Casati Álvares.
- c) Técnica de Clark.
- d) Técnica da Bissetriz.

38 - O processo que elimina microorganismos na forma vegetativa, excetuando-se os esporos bacterianos é denominado:

- a) Validação.
- b) Descontaminação.
- c) Desinfecção.
- d) Esterilização.

39 - A reação que ocorre durante a manipulação desse cimento é exotérmica; sendo assim, sua manipulação deve ser realizada sobre superfícies com temperaturas mais baixas que a ambiente e deve abranger grande área da placa, para que ocorra a liberação dessa energia. O texto refere-se ao seguinte cimento odontológico:

- a) policarboxilato de zinco.
- b) óxido de zinco.
- c) hidróxido de cálcio.
- d) fosfato de zinco.

40 - Um princípio básico do trabalho sentado a 4 mãos é o exato posicionamento do operador, do assistente, do paciente e do equipamento. Em relação às zonas de atividade operatória, assinale a alternativa **CORRETA**:

- a) Zona de transferência se estende de 5 a 8 horas para o dentista destro.
- b) Zona do operador compreende a posição de 1 a 4 horas para o dentista destro.
- c) Zona do assistente compreende a posição de 7 a 11 horas para o dentista destro.
- d) Zona estática se estende de 2 a 12 horas para o dentista canhoto.