

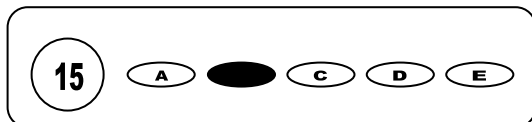

Cargo: Gari

CONCURSO PÚBLICO 01/2009 PREFEITURA MUNICIPAL DE SÃO BENEDITO DO SUL

- Para fazer a prova você usará este caderno e um cartão-resposta.
- Verifique, no caderno de provas, se faltam folhas, se a seqüência de questões no total de **30 (trinta)**, está correta e se há imperfeições gráficas que possam causar dúvidas. Comunique, imediatamente, ao fiscal qualquer irregularidade.
- O cartão resposta é o documento único e final para correção eletrônica. Não amasse, não dobre, não rasure o seu cartão resposta.
- A adequada marcação deverá ser feita com caneta esferográfica de tinta **azul ou preta**, é de inteira responsabilidade do candidato, sendo este o documento válido para a correção das questões da prova.
- Para cada questão são apresentadas **5 (cinco)** alternativas diferentes de respostas (**A, B, C, D e E**). Apenas **uma** delas constitui a resposta **correta** em relação ao enunciado da questão.
- Suponha que a questão nº 15 tenha a resposta B como correta.
 - Veja como marcar esta resposta.



- Deve-se estar atento para:
- não rasurar o cartão resposta, pois não será fornecido outro cartão
- Não escrever no verso do cartão resposta
- Preencher completamente o espaço reservado a marcação da resposta correta
- Caso realmente precise, utilize como rascunho os espaços em branco no verso de suas folhas de prova:
- Considerar-se-á excluído do processo seletivo do concurso o candidato que:
- tornar-se culpado de incorreções ou descortesia com qualquer membro da equipe encarregada da realização da prova;
- for surpreendido, durante a aplicação das provas, em comunicação com outro candidato, verbalmente, por escrito, ou por qualquer outra forma;
- for apanhado em flagrante, utilizando-se de qualquer meio, na tentativa de burlar a prova, ou for responsável por falsa identificação pessoal;
- ausentar-se da sala de prova, antes da entrega do cartão de resposta e de assinar a ata de presença;
- recusar-se a proceder a identificação de seu cartão resposta, devidamente assinado no espaço próprio.
- Aos fiscais não existe a autorização para emissão de esclarecimentos sobre o conteúdo das provas. Sendo esta atribuição de única e exclusiva responsabilidade do candidato.

BOA SORTE

TEXTO 01

GRUMP - Orlandeli



- A tirinha aborda dois temas muito atuais:
 - O uso da internet e nova ortografia
 - Acordo ortográfico e linguagem da internet
 - Conflito de gerações e escola
 - Gerações e atualidade
 - Dúvidas e falta de escolaridade
- O último quadrinho revela:
 - a tranquilidade do tio em relação ao sobrinho
 - a certeza de que o sobrinho poderia ajudar
 - a decepção do tio, quando viu a linguagem do sobrinho
 - a dúvida do tio que não conseguiu entender o recado do sobrinho
 - a felicidade do tio por ter sido ajudado
- A palavra SOBRINHO está corretamente dividida em:
 - so-bri-nho
 - so-bri-nh-o
 - so-brin-ho
 - sobri-nho
 - so-br-in-ho
- "MOLECADA" é uma palavra:
 - monossílabo tônico
 - dissílabo
 - trissílabo
 - polissílabo
 - monossílabo átono
- Moleza é uma palavra derivada de um adjetivo. Isso faz com que seja escrita com Z, assim como:
 - cazebre
 - azinha
 - camponeza
 - duqueza
 - certeza
- A palavra "vícios" é acentuada pelo mesmo motivo de:
 - gramática
 - área
 - fé
 - informática
 - órgãos
- A separação da palavra "ortográfico" permite demonstrar:
 - há um encontro vocálico na palavra que não se separa
 - há um encontro consonantal na palavra que não se separa
 - há um encontro vocálico na palavra que se separa
 - há um encontro vocálico e um consonantal na palavra
 - há um dígrafo na palavra
- Assim como faz, escreve-se com Z:
 - quiz
 - puzesse
 - analisasse
 - pesquisássemos
 - amenizasse

TEXTO 02

GRUMP - Orlandeli



9. O humor da tirinha está no fato:

- a) de ele desconhecer a mudança ortográfica do trema
- b) de não saber a regra para as palavras de trema
- c) de não reconhecer a mudança das palavras após acordo ortográfico
- d) de ele desconhecer a regra inicial do trema
- e) de compreender a nova regra para as palavras

10. A expressão “tô besta” nesse texto equivale a:

- a) estou triste
- b) estou decepcionado
- c) não acredito
- d) é impossível
- e) que é isto?

11. A palavra “exemplo” usa o X com o mesmo som da palavra:

- a) mexerico
- b) xerife
- c) fixado
- d) exonerado
- e) experiente

TEXTO 03



12. Analisando o último quadrinho, podemos afirmar que ele:

- a) confirma a fala do segundo quadrinho
- b) aponta uma outra explicação para ele desconhecer a regra do trema
- c) concorda com o que está escrito no quadrinho anterior
- d) discorda do que é dito, mas não demonstra um motivo para explicar a situação inicial
- e) complementa a ideia do segundo quadrinho, exemplificando – a

13. Ao separar, possui um dígrafo a palavra:

- a) classe
- b) trema
- c) linguiça
- d) gênio
- e) gramática

14. De acordo com o contexto, a palavra “visionário”, no segundo quadrinho quer dizer:

- a) ultrapassado
- b) jovem
- c) que sonha demais
- d) que vê antecipadamente
- e) acanhado

15. A palavra “churrasco” separa-se da seguinte forma:

- a) chu-rras-co
- b) chur-ras-co
- c) chu-rra-sco
- d) ch-urras-co
- e) chu-rr-as-co

16. O Vovô Moacir comprou para seus netos, Pedrinho, Robertinho e Paulinho, relógios iguais e pagou R\$ 144,00. Quanto o vovô pagaria se tivesse comprado relógios para os sete netos?

- a) R\$ 258,00
- b) R\$ 294,00
- c) R\$ 312,00
- d) R\$ 336,00
- e) R\$ 424,00

17. Sr. Manoel com o seu salário, pagou $\frac{2}{5}$ das dívidas do mês, no dia seguinte utilizou a $\frac{1}{2}$ do que restou para fazer a feira. Qual fração sobrou para pagar as outras despesas?

- a) $\frac{1}{10}$
- b) $\frac{3}{10}$
- c) $\frac{7}{10}$
- d) $\frac{2}{5}$
- e) $\frac{3}{5}$

18. Dona Quitéria observa no seu extrato bancário que o total das retiradas contabilizam R\$ 1.200,00, o que corresponde a $\frac{4}{5}$ do seu saldo. Qual o saldo de dona Quitéria?

- a) R\$ 960,00
- b) R\$ 300,00
- c) R\$ 1 500,00
- d) R\$ 360,00
- e) R\$ 420,00

19. A duração de uma partida de futebol de campo, oficialmente e sem incidentes, corresponde a dois tempos de 45 minutos. Supondo que, aos 24 minutos do primeiro tempo o time da casa marque um gol. Quanto tempo ainda resta para que o time adversário consiga o empate?

- a) 1h e 06 minutos
- b) 1h e 02 minutos
- c) 58 minutos
- d) 56 minutos
- e) 52 minutos

20. Em uma divisão de números naturais, o resto é igual a 8 e o divisor uma unidade a mais. Quanto vale o dividendo, se o quociente é igual a 6?

- a) 61 b) 62 c) 63 d) 64 e) 65

21. Dona Filomena vai ao açougue do Sr. Manoel e compra 1,6 quilograma de contrafilé. Sabendo-se que o quilograma do contrafilé custa R\$ 11,65. Indique abaixo o valor pago por dona Filomena:

- a) R\$ 18,64 b) R\$ 16,42 c) R\$ 16,89 d) R\$ 18,52 e) R\$ 17,68

22. Um reservatório continha 387 litros de água. Desse total, foram utilizados para lavar roupas 142 litros. Quantos litros de água ainda restam no reservatório?

- a) 529 litros b) 245 litros c) 145 litros d) 229 litros e) 345 litros

23. Um termômetro em Santa Catarina marcava – 4º graus na madrugada até próximo das 6:00 horas da manhã. No período da tarde por volta das 14:00 horas, o mesmo termômetro marcava 12º graus. Nesse dia, houve uma variação de temperatura igual a:

- a) 12º graus b) 14º graus c) 15º graus d) 16º graus e) 17º graus

24. Tio João pesa em sua balança três sacos de feijão que totaliza 206 kg. Ao retirar um dos sacos a balança marcou 134 kg. Na seqüência é retirado outro saco da balança e a mesma marcou 68 kg. Podemos garantir que o peso do último saco foi de:

- a) 56 kg b) 60 kg c) 62 kg d) 66 kg e) 68 kg

25. O supermercado "Preço Bom" oferece uma promoção para pagamento acima de R\$ 600,00. Sr. Januário, por exemplo, fez sua feira do mês no valor de R\$ 840,00, e optou pagar no cartão em três parcelas. A primeira de R\$ 224,00, as duas restantes, parcelas iguais. Nessa situação, podemos garantir que a segunda parcela foi:

- a) R\$ 236,00 b) R\$ 248,00 c) R\$ 254,00 d) R\$ 308,00 e) R\$ 262,00

26. Assinale abaixo a alternativa que NÃO apresenta um dos componentes do sistema solar:

- a) Os Planetas c) As Luas e) Os mares
b) O Sol d) Os asteróides

27. Em relação a sua situação geográfica, o Brasil está localizado na:

- a) América do Norte c) América Central e) Europa
b) América do Sul d) Ásia

28. Assinale abaixo a alternativa que corresponde a um estado que faz limite territorial com o estado de Pernambuco:

- a) Maranhão c) São Paulo e) Rio Grande do Norte
b) Amazonas d) Alagoas

29. No dia 22 de abril deu-se o descobrimento do Brasil, pela esquadra então chefiada por:

- a) Pedro Álvares Cabral c) Duarte Coelho e) Pero Vaz de Caminha
b) Cristovão Colombo d) Padres Jesuítas

30. Em 07 de setembro de 1822, deu-se a Independência do Brasil, comandada pelo Imperador:

- a) D. Pedro II c) Getúlio Vargas e) Maurício de Nassau
b) D. Pedro I d) Marechal Deodoro da Fonseca