

Quem sabe o que se passa
na cabeça de um jovem?

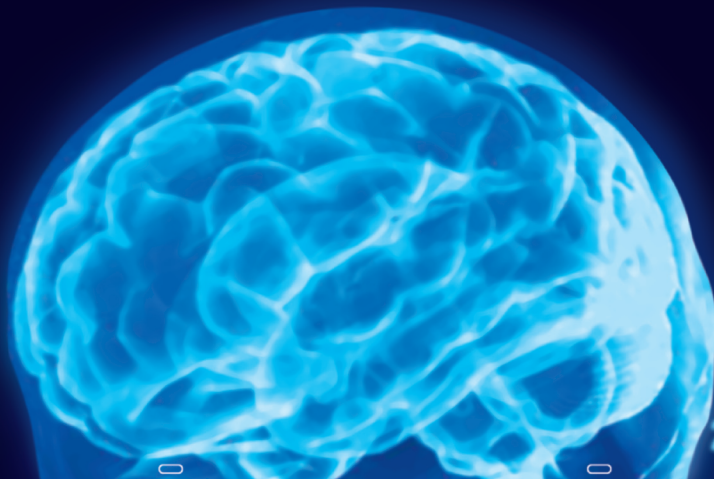

ENEM

2007

Quem faz o Enem sabe.

Cartilha do Inscrito



Presidente da República

Luiz Inácio Lula da Silva

Ministro de Estado da Educação

Fernando Haddad

Secretário-Executivo

José Henrique Paim Fernandes

Presidente do Instituto Nacional de Estudos e Pesquisas Educacionais

Anísio Teixeira

Reynaldo Fernandes

Diretoria de Avaliação para Certificação de Competências

Manuel Jose Forero Gonzalez

Coordenação-Geral de Instrumentos e Medidas Educacionais

David de Lima Simões

Coordenação-Geral de Exames

Dorivan Ferreira Gomes



Equipe Técnica DACC

Alessandra Regina Ferreira Abadio
Betiza Coelho de Souza
Célia Maria Rey de Carvalho
Ciro Haydn de Barros
Cledston Rodrigues Freire
Daniel Verçosa Amorim
Daniella Fernandes Vieira G. Pires
Erika Márcia Baptista Caramori
Fátima Deyse Sacramento Porcidônio
Helvécio Dourado Pacheco
Hudson Gonçalves das Neves
Jane Hudson de Abranches
Lúcia Helena Pulchério de Medeiros
Maria Cândida Muniz Trigo
Maria Vilma Valente de Aguiar
Pedro Henrique de Moura Araújo
Sheyla Carvalho Lira
Suely Alves Wanderley
Taíse Pereira Liocádio
Teresa Maria Abath Pereira
Weldson dos Santos Batista





CARTILHA - ENEM 2007

Brasília, abril de 2007.

Prezado estudante,

Hoje você está se preparando para participar do Exame Nacional do Ensino Médio – ENEM – que é um dos principais instrumentos de verificação do desempenho dos estudantes brasileiros. Em 2006, na sua nona edição, o ENEM alcançou um total de 3.731.925 inscritos, sendo que a prova foi aplicada simultaneamente em 800 municípios.

O ENEM obedece a uma nova concepção de avaliação, que busca verificar competências e habilidades que o estudante deve ter adquirido ao final da educação básica. Seus resultados oferecem ao estudante a possibilidade de obter uma avaliação sobre seu nível de conhecimento e desempenho em cada área do conhecimento.

Atualmente, cerca de 500 Instituições de Educação Superior utilizam, de alguma forma, os resultados do Exame em seus processos seletivos ou vestibulares. O modelo de prova introduzido pelo ENEM já começa a influenciar outros processos seletivos para acesso ao ensino superior, e também vem sendo adotado nas aferições de desempenho escolar em muitos estabelecimentos de ensino médio.

Com os resultados do ENEM você poderá abrir muitas portas, e pensar melhor no seu futuro, na sua realização profissional e no seu ingresso na universidade. A nota na prova é classificatória para o ProUni, que em 2006 já distribuiu 100 mil bolsas de estudos para a educação superior.

Os resultados da prova lhe permitirão verificar se você, nesta etapa da sua vida, aprendeu a pensar, a interpretar, analisar e utilizar dados e informações que estão cada vez mais disponíveis não só nos livros, mas também nos jornais, nas revistas, na televisão, na internet, na natureza e na sua própria experiência de vida.

Faça sua inscrição. Desejo a você uma boa prova!

Fernando Haddad
Ministro da Educação





ENEM

O *Exame Nacional do Ensino Médio* – ENEM – trouxe novas luzes às concepções de avaliação existentes no Ministério da Educação e nas instituições de ensino. Os reflexos da introdução, pelo ENEM, de um modelo de prova diferenciado já começaram a aparecer em diversos processos seletivos para ingresso no ensino superior e nas aferições de desempenho escolar. Os conceitos de competências e habilidades ocupam papel de destaque nas discussões sobre educação.

O ENEM é feito sob medida para quem deseja conhecer suas possibilidades individuais, suas competências e habilidades para resolver problemas do dia-a-dia, sejam eles de natureza pessoal, de trabalho, de capacitação para o ensino superior e até de relacionamento social.

Faça o ENEM. A prova lhe dará a oportunidade de verificar se você aprendeu a interpretar dados e informações que estão cada vez mais disponíveis não só nos livros, mas também nos jornais, nas revistas, na televisão, na internet, na natureza e na sua própria experiência de vida. O ENEM poderá lhe indicar o mais importante: que você sabe pensar por si mesmo e sabe expressar o que pensa. Ao participar do ENEM, portanto, você estará avaliando sua capacidade para aplicar, na vida, os conhecimentos que adquiriu na escola. Em 2006, na sua nona edição, o ENEM teve mais de 2,7 milhões de participantes em todo o Brasil. A prova foi aplicada em 800 municípios. Atualmente, cerca de 500 Instituições de Educação Superior utilizam, de alguma forma, as notas do ENEM em seus processos seletivos.

Além disso, o ProUni – Programa Universidade para Todos – em 2006, distribuiu 100.000 bolsas de estudos para a educação superior. No primeiro semestre de 2007, 97.072 participantes do ENEM 2006 foram contemplados com bolsas de estudos. É importante lembrar que a nota no ENEM é classificatória para o ProUni, que utiliza a média geral do participante (a média entre a nota da redação e a da parte objetiva).



PERGUNTAS E RESPOSTAS SOBRE O ENEM

1. PARA QUE SERVE O ENEM?

O ENEM oferece uma referência baseada nas competências e habilidades desenvolvidas ao longo da educação básica, para que cada cidadão participante possa realizar uma auto-avaliação com vistas às suas escolhas futuras, em relação ao mercado de trabalho e à continuidade de seus estudos.

2. QUEM PODE PARTICIPAR DO ENEM?

O ENEM tem caráter voluntário. Podem participar, mediante inscrição, os alunos que estão terminando o Ensino Médio no ano de 2007 e todos aqueles que já concluíram essa etapa de escolarização em anos anteriores, não importando a idade do candidato nem o ano de conclusão do Ensino Médio, inclusive estudantes da Educação de Jovens e Adultos (antigo Supletivo).

3. OS ALUNOS DO 1º E DO 2º ANO DO ENSINO MÉDIO PODEM FAZER O ENEM?

O ENEM foi criado especificamente para os estudantes que estão no último ano ou que já concluíram o Ensino Médio. O Ministério da Educação aconselha que os alunos prestem o Exame no período mais adequado, que é o ano de conclusão do curso.

4. POSSO FAZER O ENEM MAIS DE UMA VEZ?

Sim, caso tenha interesse. Todos aqueles que já realizaram o ENEM em anos anteriores podem participar da edição de 2007.





5. QUANDO SERÁ O ENEM 2007?

No dia 26 de agosto de 2007, domingo, com início às 13h e término às 18h (horário de Brasília).

ATENÇÃO!

As pessoas que apresentam necessidades educacionais especiais e que por este motivo necessitam de leitor ou outro apoio para a realização do exame terão 1 (uma) hora a mais para fazer a prova.

6. EM QUE CASOS A INSCRIÇÃO PARA O ENEM SERÁ GRATUITA?

Estão dispensados de pagar a taxa de inscrição para fazer o ENEM 2007:

- Alunos do terceiro ano do Ensino Médio de instituições públicas de ensino – federais, estaduais e municipais.
- Estudantes carentes do terceiro ano da rede particular, mediante preenchimento de declaração de carência impressa no verso da ficha de inscrição e desde que na mesma constem assinatura e carimbo da Direção da escola atestando a carência.
- Concluintes do Ensino Médio na modalidade de Educação de Jovens e Adultos.
- Egressos, ou seja, os participantes que terminaram o ensino médio em anos anteriores e que não tiverem condições de pagar a taxa de inscrição, desde que preencham e assinem a declaração de carência impressa no verso da ficha.

Se você não se enquadrar em nenhum desses casos, deverá pagar a taxa de R\$ 35,00 (trinta e cinco reais) para fazer o ENEM 2007.



7. QUE TIPO DE DOCUMENTO DE IDENTIDADE É ACEITO?

No ato da inscrição, compareça com um documento de identidade original que tenha foto, de preferência a carteira de identidade. Serão considerados documentos de identidade para efeito de inscrição no ENEM 2007:

- Carteiras e/ou cédulas de identidade expedidas pelas Secretarias de Segurança, pelas Forças Armadas, pela Polícia Militar, pela Polícia Federal (inclusive Passaporte) e pelo Ministério das Relações Exteriores, no caso de estrangeiros;
- Cédulas de identidade fornecidas por Ordens ou Conselhos de Classe, por exemplo CREA, CFC e outros;
- Carteira de Trabalho e Previdência Social;
- Carteira Nacional de Habilitação (com fotografia, na forma da Lei nº 9.503/97).

8. COMO DEVEM SER PREENCHIDOS OS DADOS?

1) É muito importante que não haja rasuras em sua ficha e que a letra esteja dentro da quadrícula de preenchimento correspondente aos seus dados. Existem campos de preenchimento obrigatório e o preenchimento indevido da ficha acarretará a exclusão da sua inscrição.

2) O preenchimento do CPF (Cadastro de Pessoa Física) **não** é obrigatório para a participação no ENEM 2007, mas o inscrito que informar o CPF poderá ter acesso a todas as informações referentes à sua inscrição no ENEM, inclusive número de inscrição, local onde fará a prova e acesso exclusivo, pela internet, ao Boletim Individual de Resultados e correção de dados cadastrais.



ATENÇÃO!

Não vale o CPF do pai ou da mãe. Se você ainda não tem número de CPF, é fácil: basta solicitá-lo em uma agência dos Correios, do Banco do Brasil ou da Caixa Econômica Federal, levando um documento de identidade (Carteira de Identidade, Carteira de Trabalho e Previdência Social ou Carteira Nacional de Habilitação, com fotografia). A taxa é de R\$ 4,50 e você poderá ter acesso ao número de seu CPF em 48 horas no mesmo local onde fez seu cadastro (ou pela internet). O documento original será entregue em sua residência em aproximadamente 30 dias.

9. COMO SERÃO FEITAS AS INSCRIÇÕES PARA O ENEM 2007?

AS INSCRIÇÕES DOS CONCLUINTES DA REDE PÚBLICA:

- Período: de 14 de maio a 15 de junho de 2007.
- Onde? Na própria escola onde o aluno estuda ou pela internet.
- Como proceder?

Os alunos deverão retirar a ficha de inscrição na própria escola, preenchê-la e entregá-la em qualquer Agência dos Correios, onde receberão o comprovante de sua inscrição autenticado pelo funcionário da agência.

Ou

Quem optar pela internet deverá:

1. acessar o endereço www.enem.inep.gov.br/inscricao, durante o período das inscrições;
2. preencher a ficha de inscrição;
3. enviar os dados e verificar se a transferência foi concretizada, mediante confirmação por mensagem de retorno, que será enviada para o *e-mail* informado na ficha de inscrição;
4. imprimir, na seqüência, o comprovante de inscrição.



ATENÇÃO!

O comprovante de inscrição deve ser guardado com o inscrito, pois é com ele que você poderá comprovar sua inscrição no ENEM 2007! Na hipótese de duplicidade de inscrições, prevalecerá a feita nas agências da ECT. Caso mais de uma seja realizada nas agências da ECT, será válida apenas a efetuada em primeiro lugar.

AS INSCRIÇÕES DOS CONCLUINTES DA REDE PRIVADA:

- Período: de 14 de maio a 15 de junho de 2007.
- Onde? Na escola em que estuda ou pela internet.
- Como proceder?

Os alunos concluintes do Ensino Médio deverão retirar a ficha de inscrição na própria escola, preenchê-la, entregá-la e fazer o pagamento da taxa de R\$ 35,00 em qualquer Agência dos Correios, onde receberão o comprovante de sua inscrição autenticado pelo funcionário da agência.

Os alunos carentes da rede privada poderão obter a isenção da taxa de inscrição desde que preencham a Declaração de Carência localizada no verso da ficha de inscrição e que a mesma seja validada pela Direção da escola por meio de assinatura e carimbo.

Ou

Quem optar pela internet deverá:

1. acessar o endereço www.enem.inep.gov.br/inscricao, durante o período das inscrições;
2. preencher a ficha de inscrição;
3. enviar os dados e verificar se a transferência foi concretizada, mediante confirmação por mensagem de retorno, que será enviada para o *e-mail* informado na ficha de inscrição;
4. imprimir, na seqüência, o boleto para efetuar o pagamento em qualquer

agência de estabelecimento bancário integrado ao Sistema Nacional de Compensação, em dinheiro ou cheque da praça;

5. a efetivação da inscrição somente ocorrerá após o recebimento pelo INEP do comprovante de pagamento enviado pelo Banco do Brasil;

6. os comprovantes de inscrição, nesse caso, estarão disponíveis até o dia 3 de agosto de 2007, no endereço eletrônico www.enem.inep.gov.br/inscricao.

ATENÇÃO!

Em qualquer dos casos, o comprovante de inscrição deve ser guardado com o inscrito, pois é com ele que você poderá comprovar sua inscrição no ENEM 2007! Na hipótese de duplicidade de inscrições, prevalecerá a feita nas agências da ECT. Caso mais de uma seja realizada nas agências da ECT, será válida apenas a efetuada em primeiro lugar.

AS INSCRIÇÕES DOS QUE JÁ TERMINARAM O ENSINO MÉDIO EM ANOS ANTERIORES:

- Onde? Nas Agências dos Correios ou pela internet.
- Como proceder?

AGÊNCIAS DOS CORREIOS

- Período: de 14 de maio a 15 de junho de 2007.
- Preencher a ficha de inscrição, efetuar o pagamento da taxa de R\$ 35,00 e devolver a ficha para o atendente dos Correios. O participante deverá manter consigo a segunda parte da ficha de inscrição (comprovante do candidato), autenticada pelo funcionário dos Correios.

Os que já concluíram o Ensino Médio e não puderem pagar a taxa de R\$ 35,00 deverão preencher e assinar, no caso de serem maiores de idade, a Declaração de Carência impressa no verso da ficha de inscrição.



INTERNET

Os participantes que já terminaram o ensino médio em anos anteriores e optarem pela inscrição pela internet **não poderão solicitar isenção de taxa.**

- Os interessados deverão acessar a página **www.enem.inep.gov.br/inscricao**, no período de inscrições, e preencher a ficha de inscrição. Após enviar seus dados e verificar se a transferência dos mesmos foi concretizada, aguarde confirmação por mensagem de retorno. Confirmados seus dados, imprima o boleto bancário e pague a taxa de R\$ 35,00 em qualquer agência integrada ao Sistema Nacional de Compensação, em dinheiro ou cheque da praça.



ATENÇÃO!



O comprovante de inscrição estará disponível no mesmo endereço eletrônico até o dia 3 de agosto de 2007, ficando sob inteira responsabilidade do inscrito a obtenção e guarda deste comprovante.

10. COMO SABER SE A INSCRIÇÃO PARA O ENEM ESTÁ CONFIRMADA?

Todos os inscritos para o ENEM 2007 receberão, pelos Correios, no endereço que indicaram na ficha de inscrição, os seus respectivos Cartões de Confirmação de Inscrição, contendo o número de sua inscrição, o local onde deverão se apresentar para fazer a prova e uma ficha de acerto cadastral.

É muito importante que você guarde seu número de inscrição.



Se você não receber o seu Cartão até o dia 17 de agosto de 2007, deverá tomar uma das seguintes providências:

- Dirigir-se ao local onde fez a inscrição, para obter informações sobre o seu local de prova.
- Acessar a página do INEP na internet: www.inep.gov.br/enem
- Entrar em contato com o Programa FALA, BRASIL! pelo telefone 0800-616161.

11. COMO FAZER PARA CORRIGIR OS MEUS DADOS?

A Ficha de Acerto Cadastral tem como objetivo corrigir qualquer dado do inscrito que tenha sido processado de forma errada ou que tenha sofrido alteração (o endereço, por exemplo). Por isso, se houver alguma modificação a ser feita, o inscrito deverá corrigi-la e entregar a Ficha de Acerto Cadastral **no dia da prova ao fiscal da sala**. Caso não haja dados a serem corrigidos, a ficha não precisa ser entregue ao fiscal.

12. COMO OBTER O MANUAL DO INSCRITO?

Todos os participantes cujas inscrições tenham sido confirmadas receberão, via Correios, o Manual do Inscrito, no endereço indicado em suas respectivas fichas de inscrição. O Manual conterà as informações gerais sobre o ENEM 2007, as competências e habilidades a serem avaliadas, os critérios de avaliação de desempenho dos participantes nas duas partes da prova, bem como o **questionário socioeconômico**, com Folha de Respostas própria, que deverá ser entregue devidamente preenchida no dia e no local da prova.





13. COMO PROCEDER NO CASO DE PERDA OU NÃO RECEBIMENTO DO QUESTIONÁRIO SOCIOECONÔMICO?

Caso você tenha algum contratempo com seu Questionário Socioeconômico, por favor acesse: www.inep.gov.br/enem para saber como deve proceder.

O preenchimento do questionário socioeconômico não é obrigatório, mas pedimos que não deixe de respondê-lo e enviá-lo, pois é uma boa oportunidade para demonstrar seus pontos de vista sobre as condições de oferta de ensino que você recebeu e também acrescentar dados importantes sobre a opinião, crenças e valores dos jovens brasileiros sobre várias questões da vida nacional.



14 – É POSSÍVEL MUDAR O MEU LOCAL DE PROVA ?



Não. O local de prova não pode ser mudado sob nenhuma alegação, e o município escolhido no ato da inscrição não poderá ser alterado em nenhuma hipótese. Quaisquer outras dúvidas e/ou informações favor escrever diretamente para o ENEM (enem@inep.gov.br).

15. COMO IDENTIFICAR QUAL É O MEU NÚMERO DE INSCRIÇÃO?

O número de inscrição estará presente no Cartão de Confirmação de Inscrição do aluno. Para identificá-lo é muito simples: ele contém 12 dígitos e começa sempre com o número 2007. Exemplo: 2007XXXXXXXX.



ATENÇÃO!

Você deverá guardar o seu número de inscrição, para poder utilizar o resultado do ENEM em processo seletivo de acesso ao ensino superior. Caso você perca seu número de inscrição, poderá recuperá-lo pela internet, na página www.inep.gov.br/enem, ou então pelo FALA, BRASIL, no telefone 0800-616161, identificando-se conforme solicitado.

16. PARTICIPANTES COM NECESSIDADES EDUCACIONAIS ESPECIAIS TERÃO TRATAMENTO DIFERENCIADO?

Sim, desde que declarem, obrigatoriamente, no ato da inscrição, o tipo de necessidade, para que possam receber o atendimento apropriado. Participantes com visão deficiente (amblíopes) receberão provas ampliadas, com tamanho de letra maior. Se forem cegos, terão provas em braile ou auxílio de leitor. Participantes com dificuldades de locomoção farão o Exame em salas de fácil acesso. Aos participantes incapazes de fazer a marcação nas Folhas de Respostas da prova será oferecido auxílio para transcrição das respostas da parte objetiva e da redação.

Os participantes que apresentam necessidades especiais e que por este motivo necessitam de leitor ou outro apoio para a realização do exame terão 1 (uma) hora a mais para fazer a prova.



17. O QUE FAZER NO DIA DA PROVA?

Chegue ao seu local de prova, no domingo, dia 26 de agosto, com uma hora de antecedência. Os portões de acesso serão abertos ao meio-dia e fechados rigorosamente às 12h55, não sendo permitida a entrada de nenhum inscrito após esse horário. Lembre-se de que a prova começará às 13h, horário de Brasília, e terá a duração de cinco horas, terminando, portanto, às 18h.

Leve os seguintes documentos e materiais:

- carteira de identidade que tenha foto ou outro documento especificado na pergunta 7 desta Cartilha, porque, sem um deles, você não poderá fazer a prova;
- comprovante de inscrição, que foi remetido pelos Correios. Caso não o tenha recebido, leve o comprovante de entrega da ficha de inscrição;
- folha de Respostas do Questionário Socioeconômico devidamente preenchida;
- lápis preto nº 2, caneta esferográfica de tinta preta e borracha macia.

Durante a realização das provas, não será admitida qualquer espécie de consulta ou de comunicação entre os participantes, nem a utilização de livros, manuais ou anotações. Tampouco será permitido o uso de máquinas calculadoras e agenda eletrônica ou de qualquer instrumento de comunicação, telefone celular, pager, bip, walkman ou gravador.

Ao terminar a prova, entregue as Folhas com as respostas das questões objetivas e a com o desenvolvimento da redação a um dos fiscais da sala. A partir de quatro horas do início da prova, os participantes poderão sair do local do Exame portando o seu Caderno de Questões. Por motivo de segurança, ninguém poderá se ausentar do recinto de provas antes de decorridas duas horas, no mínimo, do início do Exame.

Não haverá segunda chamada para a prova, nem sua realização fora da data, horário, cidade e local determinados.





ATENÇÃO!

Ao término da prova, não se esqueça de entregar a um dos fiscais da sala a ficha de acerto cadastral, caso algum de seus dados, como nome, endereço, nº de identidade, etc., esteja incorreto. Isso facilitará o recebimento de seu Boletim.

18. O QUE FAZER SE VOCÊ PERDEU SUA IDENTIDADE E NÃO TEM NENHUM OUTRO DOCUMENTO ACEITO PARA REALIZAR O ENEM?

Se você não tiver nenhum dos documentos aceitos para a realização do ENEM, sugerimos que você providencie sua Carteira de Trabalho e Previdência Social, que pode ser retirada na hora e gratuitamente. Caso você perca todos os documentos no dia do Exame, deve registrar ocorrência em qualquer Delegacia de Polícia e comparecer ao local de prova com esse registro e qualquer outro documento que contenha uma foto sua (como carteira de estudante).

19. COMO SERÁ A PROVA?

Você fará uma prova com 63 questões objetivas de múltipla escolha e uma redação, abrangendo as várias áreas de conhecimento em que se organizam as atividades pedagógicas da escolaridade básica no Brasil.

A redação deve ter a forma de texto em prosa do tipo dissertativo-argumentativo, a partir de um tema já definido, de ordem social, científica, cultural ou política. Tanto as questões objetivas quanto a redação se destinam a avaliar as competências e habilidades contidas na Matriz de Competências do ENEM.





20. QUAIS AS CONDIÇÕES PARA A CORREÇÃO DAS PROVAS?

Na correção da Folha de Respostas da parte objetiva da prova não serão computadas questões não assinaladas ou que contenham mais de uma resposta, emenda ou rasura, ainda que legível. Os rascunhos e as marcações assinaladas no Caderno de Questões não serão considerados. Também não serão concedidas revisões ou vistas de provas.

Não serão corrigidas as redações assinadas ou aquelas que sob qualquer forma tenham sido personalizadas pelos participantes.

21. COMO E QUANDO SERÃO APRESENTADOS OS RESULTADOS?

O participante do ENEM 2007 receberá, no endereço que indicou na ficha de inscrição, o Boletim Individual de Resultados.

Os inscritos no ENEM 2007 terão acesso ao seu boletim também pela internet.

A previsão é de que os resultados comecem a ser remetidos, pelos Correios, a partir da segunda quinzena de novembro de 2007. Haverá sigilo absoluto em relação aos resultados individuais. Somente o participante poderá autorizar a utilização dos resultados que obteve no ENEM 2007.



22. COMO SERÁ CALCULADA A NOTA?

A parte objetiva da prova é constituída por 63 questões de igual valor, avaliada numa escala de 0 a 100 pontos, gerando uma nota global que corresponde à percentagem de acertos em relação às 63 questões propostas.

Na redação, também haverá uma nota global de 0 a 100.

IMPORTANTE!

A redação será desconsiderada se o participante fugir ao tema ou à estrutura definidos previamente.

23. O ENEM VAI SUBSTITUIR O VESTIBULAR?

Não. O ENEM substitui o vestibular apenas nas Universidades ou Instituições de Educação Superior que assim o desejarem, pois essas instituições são autônomas e cabe a elas decidir se irão utilizar os resultados do ENEM e de que forma isso poderá ser feito. Atualmente já são cerca de 500 Instituições de Educação Superior entre públicas e privadas que utilizam de alguma forma a nota do ENEM em seu processo seletivo.

24. OS RESULTADOS DO ENEM de 1998 a 2006 SERVEM PARA 2007?

A Instituições decidem qual resultado do ENEM vão considerar em seus processos seletivos. Qualquer pessoa pode fazer o Exame quantas vezes quiser, e o Ministério da Educação mantém, por 5 anos, um banco de dados sigiloso com todos os resultados. Vale destacar que, para o processo seletivo do ProUni, só são consideradas as médias da última edição do Exame.



25. CIDADES ONDE SERÃO APLICADAS PROVAS DO ENEM 2007

Acre – Acrelândia, Brasiléia, Cruzeiro do Sul, Epitaciolândia, Feijó, Jordão, Mâncio Lima, Marechal Thaumaturgo, Plácido de Castro, Porto Acre, Porto Walter, Rio Branco, Sena Madureira, Senador Guiomard, Tarauacá, Xapuri. **Alagoas** – Água Branca, Arapiraca, Atalaia, Batalha, Boca da Mata, Campo Alegre, Coruripe, Delmiro Gouveia, Girau do Ponciano, Igaci, Junqueiro, Maceió, Marechal Deodoro, Matriz de Camaragibe, Olho d'Água das Flores, Palmeira dos Índios, Pão de Açúcar, Penedo, Pilar, Porto Calvo, Rio Largo, Santana do Ipanema, São José da Tapera, São Miguel dos Campos, Teotônio Vilela, União dos Palmares, Viçosa. **Amapá** - Amapá, Calçoene, Cutias, Laranjal do Jari, Macapá, Mazagão, Oiapoque, Pedra Branca do Amaparí, Porto Grande, Santana, Serra do Navio, Tartarugalzinho, Vitória do Jari. **Amazonas** – Autazes, Barreirinha, Benjamin Constant, Boca do Acre, Borba, Carauari, Careiro, Careiro da Várzea, Coari, Codajás, Eirunepé, Fonte Boa, Humaitá, Iranduba, Itacoatiara, Lábrea, Manacapuru, Manaus, Manicoré, Maués, Nhamundá, Nova Olinda do Norte, Novo Aripuanã, Parintins, Presidente Figueiredo, Rio Preto da Eva, Santo Antonio do Içá, São Gabriel da Cachoeira, São Paulo de Olivença, Tabatinga, Tefé, Uruará, Uruçurituba. **Bahia** - Alagoinhas, Araci, Barra, Barreiras, Bom Jesus da Lapa, Brumado, Cachoeira, Caetité, Camaçari, Campo Formoso, Candeias, Cândido Sales, Cansanção, Capim Grosso, Carinhanha, Casa Nova, Castro Alves, Catu, Conceição do Coité, Correntina, Cruz das Almas, Dias D'Ávila, Entre Rios, Esplanada, Euclides da Cunha, Eunápolis, Feira de Santana, Gandu, Guanambi, Ibicaraí, Ibotirama, Ilhéus, Inhambupe, Ipiaú, Ipirá, Irecê, Itaberaba, Itabuna, Itamaraju, Itapetinga, Ituberá, Jacobina, Jaguaquara, Jequié, Jeremoabo, Juazeiro, Lauro de Freitas, Livramento de Nossa Senhora, Luis Eduardo Magalhães, Macaúbas, Maragogipe, Milagres, Monte Santo, Mucuri, Muritiba, Nazaré, Nova Viçosa, Paratinga, Paripiranga, Paulo Afonso, Pilão Arcado, Poçoões, Pojuca, Porto Seguro, Remanso, Riachão do Jacuípe, Riacho de Santana, Ribeira do Pombal, Rio de Contas,



Rio Real, Salvador, Santa Cruz Cabrália, Santa Maria da Vitória, Santa Rita de Cássia, Santaluz, Santana, Santo Amaro, Santo Antônio de Jesus, Santo Estevão, São Francisco do Conde, São Sebastião do Passé, Seabra, Senhor do Bonfim, Sento Sé, Serra do Ramalho, Serrinha, Simões Filho, Teixeira de Freitas, Uauá, Valença, Vitória da Conquista, Xique-Xique. **Ceará** - Acaraú, Acopiara, Amontada, Aquiraz, Aracati, Barbalha, Baturité, Beberibe, Bela Cruz, Boa Viagem, Brejo Santo, Camocim, Campos Sales, Canindé, Cascavel, Caucaia, Crateús, Crato, Eusébio, Fortaleza, Horizonte, Icó, Iguatu, Ipu, Ipueiras, Itapagé, Itapipoca, Jaguaribe, Jardim, Juazeiro do Norte, Limoeiro do Norte, Maracanaú, Maranguape, Massapê, Mauriti, Monsenhor Tabosa, Morada Nova, Nova Russas, Pacajus, Pacatuba, Paracuru, Paraipaba, Pedra Branca, Pentecoste, Quixadá, Quixeramobim, Russas, Santa Quitéria, São Benedito, São Gonçalo do Amarante, Senador Pompeu, Sobral, Tauá, Tianguá, Trairi, Ubajara, Uruburetama, Várzea Alegre, Viçosa do Ceará. **Distrito Federal** – Brasília, Brazlândia, Ceilândia, Cruzeiro, Gama, Núcleo Bandeirante, Planaltina, Sobradinho, Taguatinga. **Espírito Santo** - Afonso Cláudio, Alegre, Anchieta, Aracruz, Baixo Guandu, Barra de São Francisco, Cachoeiro de Itapemirim, Cariacica, Castelo, Colatina, Conceição da Barra, Conceição do Castelo, Domingos Martins, Ecoporanga, Guaçu, Guarapari, Ibirajuba, Itapemirim, Iúna, Jaguaré, Linhares, Marataizes, Mimoso do Sul, Nova Venécia, Pedro Canário, Pinheiros, Santa Maria de Jetibá, Santa Teresa, São Gabriel da Palha, São Mateus, Serra, Sooretama, Venda Nova do Imigrante, Viana, Vila Velha, Vitória. **Goiás** – Acreúna, Águas Lindas de Goiás, Anápolis, Aparecida de Goiânia, Aragarças, Caldas Novas, Campos Belos, Catalão, Ceres, Cidade Ocidental, Cristalina, Formosa, Goianésia, Goiânia, Goiás, Goiatuba, Inhumas, Ipameri, Iporá, Itapuranga, Itumbiara, Jaraguá, Jataí, Jussara, Luziânia, Minaçu, Mineiros, Morrinhos, Nerópolis, Niquelândia, Novo Gama, Padre Bernardo, Pilar de Goiás, Piracanjuba, Pires do Rio, Planaltina, Porangatu, Posse, Quirinópolis, Rio Verde, Rubiataba, Santa Helena de Goiás, Santo Antônio do Descoberto, São Luís de Montes Belos, São Miguel do Araguaia, Senador Canedo, Trindade, Uruaçu, Valparaíso de Goiás. **Maranhão** - Açailândia, Alto Alegre



do Pindaré, Araioses, Arari, Bacabal, Balsas, Barra da Corda, Barreirinhas, Bequimão, Brejo, Buriti, Buriticupu, Carolina, Caxias, Chapadinha, Codó, Coelho Neto, Colinas, Coroatá, Cururupu, Estreito, Grajaú, Humberto de Campos, Imperatriz, Itapecuru Mirim, Itinga do Maranhão, Lago da Pedra, Matinha, Montes Altos, Paço do Lumiar, Pedreiras, Penalva, Pindaré Mirim, Pinheiro, Presidente Dutra, Rosário, Santa Helena, Santa Inês, Santa Luzia, Santa Rita, São Bento, São Domingos do Maranhão, São João Batista, São João dos Patos, São José de Ribamar, São Luis, São Mateus do Maranhão, São Vicente Ferrer, Timon, Tuntum, Tutóia, Urbano Santos, Vargem Grande, Viana, Vitória do Mearim, Zé Doca. **Mato Grosso** – Água Boa, Alta Floresta, Araputanga, Aripuanã, Barra do Bugres, Barra do Garças, Brasnorte, Cáceres, Campo Novo do Parecis, Campo Verde, Canarana, Carlinda, Chapada dos Guimarães, Colíder, Colniza, Comodoro, Confresa, Cuiabá, Diamantino, General Carneiro, Guarantã do Norte, Jaciara, Juara, Juína, Juscimeira, Lucas do Rio Verde, Marcelândia, Matupá, Mirassol d'Oeste, Nobres, Nossa Senhora do Livramento, Nova Mutum, Nova Olímpia, Nova Xavantina, Paranaíta, Paranatinga, Pedra Preta, Peixoto de Azevedo, Poconé, Pontes e Lacerda, Poxoréo, Primavera do Leste, Querência, Ribeirão Cascalheira, Rondonópolis, Rosário Oeste, Santa Terezinha, Santo Antonio do Leverger, São Felix do Araguaia, São José do Rio Claro, São José dos Quatro Marcos, Sinop, Sorriso, Tangará da Serra, Terra Nova do Norte, Várzea Grande, Vila Rica. **Mato Grosso do Sul** - Amambaí, Anastácio, Aparecida do Taboado, Aquidauana, Bataguassu, Bela Vista, Bonito, Caarapó, Camapuã, Campo Grande, Cassilândia, Chapadão do Sul, Corumbá, Costa Rica, Coxim, Deodápolis, Dois Irmãos do Buriti, Dourados, Fátima do Sul, Itaporã, Itaquiraí, Ivinhema, Jaraguari, Jardim, Ladário, Maracaju, Miranda, Naviraí, Nioaque, Nova Alvorada do Sul, Nova Andradina, Paranaíba, Ponta Porã, Porto Murtinho, Rio Brillhante, Rio Verde de Mato Grosso, São Gabriel do Oeste, Sete Quedas, Sidrolândia, Três Lagoas. **Minas Gerais** - Abaeté, Além Paraíba, Alfenas, Almenara, Andrelândia, Araçuaí, Araguari, Araxá, Arcos, Areado, Barbacena, Belo Horizonte, Betim, Boa Esperança, Bocaiúva, Bom Despacho, Brasília de Minas, Brumadinho,





Caeté, Cambuí, Campo Belo, Campos Gerais, Carangola, Caratinga, Cataguases, Caxambu, Cláudio, Congonhas, Conselheiro Lafaiete, Conselheiro Pena, Contagem, Coração de Jesus, Coromandel, Coronel Fabriciano, Curvelo, Diamantina, Divinópolis, Entre Rios de Minas, Esmeraldas, Espinosa, Formiga, Frutal, Governador Valadares, Guanhães, Guaxupé, Ibirité, Inconfidentes, Ipatinga, Itabira, Itabirito, Itajubá, Itaúna, Ituiutaba, Iturama, Jacinto, Jaíba, Janaúba, Januária, João Monlevade, João Pinheiro, Juatuba, Juiz de Fora, Lagoa da Prata, Lagoa Santa, Lavras, Leopoldina, Luz, Machado, Manhuaçu, Manhumirim, Mantena, Mariana, Matozinhos, Monte Carmelo, Montes Claros, Muriaé, Muzambinho, Nanuque, Nova Era, Nova Lima, Nova Porteirinha, Nova Serrana, Oliveira, Ouro Branco, Ouro Fino, Ouro Preto, Pará de Minas, Paracatu, Passos, Patos de Minas, Patrocínio, Pedro Leopoldo, Pirapora, Piumhi, Poços de Caldas, Ponte Nova, Porteirinha, Pouso Alegre, Reduto, Ribeirão das Neves, Sabará, Salinas, Santa Bárbara, Santa Luzia, Santa Maria do Suaçuí, Santa Rita do Sapucaí, Santos Dumont, São Francisco, São Gotardo, São João del Rei, São João Evangelista, São Lourenço, São Romão, São Sebastião do Paraíso, São Vicente de Minas, Sete Lagoas, Teófilo Otoni, Timóteo, Três Corações, Três Marias, Três Pontas, Ubá, Uberaba, Uberlândia, Unai, Varginha, Várzea da Palma, Vespasiano, Viçosa, Virgínia. **Pará** - Abaetetuba, Acará, Alenquer, Almeirim, Altamira, Ananindeua, Augusto Corrêa, Barcarena, Belém, Benevides, Bragança, Brejo Grande do Araguaia, Breu Branco, Breves, Cametá, Canaã dos Carajás, Capanema, Capitão Poço, Castanhal, Conceição do Araguaia, Concórdia do Pará, Curuçá, Dom Eliseu, Goianésia do Pará, Igarapé-Açu, Igarapé-Miri, Itaituba, Itupiranga, Jacundá, Juriti, Mãe do Rio, Marabá, Maracanã, Marapanim, Marituba, Mocajuba, Moju, Monte Alegre, Novo Repartimento, Óbidos, Oriximiná, Paragominas, Parauapebas, Portel, Redenção, Rondon do Pará, Rurópolis, Salinópolis, Santa Isabel do Pará, Santana do Araguaia, Santarém, Santo Antonio do Tauá, São Felix do Xingu, São Miguel do Guamá, Soure, Tailândia, Tomé-Açú, Tucumã, Tucuruí, Uruará, Vigia, Viseu, Xingua. **Paraíba** - Alagoa Grande, Alhandra, Araçagi, Bananeiras, Bayeux, Caaporã, Cabedelo,





Cajazeiras, Campina Grande, Catolé do Rocha, Conceição, Cuité, Esperança, Guarabira, Ingá, Itabaiana, Itaporanga, João Pessoa, Mamanguape, Monteiro, Patos, Pedras de Fogo, Piancó, Picuí, Pombal, Princesa Izabel, Queimadas, Rio Tinto, Santa Luzia, Santa Rita, São Bento, Sapé, Solânea, Sousa, Tavares. **Paraná** – Almirante Tamandaré, Apucarana, Arapongas, Arapoti, Araucária, Assis Chateaubriand, Astorga, Bandeirantes, Cafelândia, Cambé, Campina Grande do Sul, Campo Largo, Campo Mourão, Cascavel, Castro, Chopinzinho, Cianorte, Colombo, Colorado, Cornélio Procópio, Curitiba, Dois Vizinhos, Fazenda Rio Grande, Foz do Iguaçu, Francisco Beltrão, Guairá, Guarapuava, Guaratuba, Ibaiti, Ibiporã, Irati, Ivaiporã, Jacarezinho, Jaguaruaíva, Jandaia do Sul, Lapa, Laranjeiras do Sul, Loanda, Londrina, Mandaguari, Marechal Cândido Rondon, Marialva, Maringá, Medianeira, Paiçandu, Palmeira, Palotina, Paranaguá, Paranaíba, Pato Branco, Pinhais, Piraquara, Pitanga, Ponta Grossa, Prudentópolis, Quedas do Iguaçu, Realeza, Rio Negro, Rolândia, Santa Terezinha de Itaipu, Santo Antônio da Platina, São José dos Pinhais, São Mateus do Sul, São Miguel do Iguaçu, Sarandi, Telêmaco Borba, Toledo, Umuarama, União da Vitória, Wenceslau Braz. **Pernambuco** - Abreu e Lima, Afogados da Ingazeira, Araripina, Arcoverde, Barreiros, Belém de São Francisco, Belo Jardim, Bezerros, Bom Conselho, Bom Jardim, Buíque, Cabo de Santo Agostinho, Cabrobó, Camaragibe, Carpina, Caruaru, Catende, Custódia, Escada, Exu, Fernando de Noronha, Floresta, Garanhuns, Goiana, Gravatá, Igarassu, Ipojuca, Ipubi, Itambé, Jaboatão dos Guararapes, Limoeiro, Moreno, Nazaré da Mata, Olinda, Orobó, Ouricuri, Palmares, Paudalho, Paulista, Pesqueira, Petrolândia, Petrolina, Recife, Ribeirão, Salgueiro, Santa Cruz do Capibaribe, Santa Maria da Boa Vista, São Bento do Una, São José do Egito, São Lourenço da Mata, Serra Talhada, Sertânia, Sirinhaém, Surubim, Timbaúba, Vitória de Santo Antão. **Piauí** – Altos, Amarante, Barras, Batalha, Bom Jesus, Buriti dos Lopes, Campo Maior, Canto do Buriti, Castelo do Piauí, Corrente, Esperantina, Floriano, José de Freitas, Luís Correia, Luzilândia, Miguel Alves, Oeiras, Parnaíba, Paulistana, Pedro II, Picos, Piracuruca, Piri-piri, São João do Piauí, São Raimundo Nonato,



Teresina, União, Uruçuí, Valência do Piauí. **Rio de Janeiro** – Angra dos Reis, Araruama, Barra do Pirai, Barra Mansa, Belford Roxo, Bom Jesus do Itabapoana, Cabo Frio, Cachoeiras de Macacu, Campos dos Goytacazes, Casimiro de Abreu, Duque de Caxias, Guapimirim, Itaboraí, Itaguaí, Itaperuna, Japeri, Macaé, Magé, Maricá, Mesquita, Miracema, Nilópolis, Niterói, Nova Friburgo, Nova Iguaçu, Paracambi, Paraíba do Sul, Petrópolis, Pirai, Queimados, Resende, Rio Bonito, Rio das Ostras, Rio de Janeiro, Santo Antônio de Pádua, São Francisco de Itabapoana, São Gonçalo, São João de Meriti, São Pedro da Aldeia, Saquarema, Seropédica, Teresópolis, Três Rios, Valença, Vassouras, Volta Redonda. **Rio Grande do Norte** - Açu, Apodi, Areia Branca, Caicó, Canguaretama, Caraúbas, Ceará-Mirim, Currais Novos, Extremoz, Goianinha, João Câmara, Luís Gomes, Macaíba, Macau, Mossoró, Natal, Nova Cruz, Parelhas, Parnamirim, Patu, Pau dos Ferros, Santa Cruz, Santo Antonio, São Gonçalo do Amarante, São José de Mipibu, São Miguel, Touros, Umarizal. **Rio Grande do Sul** - Alegrete, Alvorada, Bagé, Bento Gonçalves, Caçapava do Sul, Cachoeira do Sul, Cachoeirinha, Camaquã, Campo Bom, Canela, Canguçu, Canoas, Capão da Canoa, Carazinho, Caxias do Sul, Charqueadas, Cruz Alta, Dom Pedrito, Erechim, Estância Velha, Esteio, Farroupilha, Frederico Westphalen, Garibaldi, Getúlio Vargas, Gravataí, Guaíba, Guaporé, Horizontina, Ijuí, Itaqui, Ivoti, Lajeado, Marau, Nova Petrópolis, Novo Hamburgo, Osório, Palmeira das Missões, Parobé, Passo Fundo, Pelotas, Porto Alegre, Rio Grande, Rio Pardo, Rosário do Sul, Santa Cruz do Sul, Santa Maria, Santa Rosa, Santa Vitória do Palmar, Santana do Livramento, Santiago, Santo Ângelo, São Borja, São Gabriel, São Leopoldo, São Lourenço do Sul, São Luiz Gonzaga, São Marcos, Sapiranga, Sapucaia do Sul, Taquara, Torres, Tramandaí, Três de Maio, Três Passos, Uruguaiana, Vacaria, Venâncio Aires, Viamão. **Rondônia** – Alta Floresta d'Oeste, Alto Paraíso, Alvorada d'Oeste, Ariquemes, Buritis, Cacoal, Cerejeiras, Colorado do Oeste, Espigão D'Oeste, Guajará-Mirim, Jaru, Ji-Paraná, Machadinho D'Oeste, Ouro Preto do Oeste, Pimenta Bueno, Porto Velho, Presidente Médici, Rolim de Moura, São Francisco do Guaporé, São Miguel do Guaporé, Vilhena. **Roraima** – Alto Alegre, Amajari, Boa Vista,





Bonfim, Cantá, Caracaraí, Caroebe, Mucajaí, Normandia, Pacaraima, Rorainópolis, São João da Baliza, Uiramutã. **Santa Catarina** – Araranguá, Balneário Camboriú, Biguaçu, Blumenau, Brusque, Caçador, Camboriú, Canoinhas, Capivari de Baixo, Chapecó, Concórdia, Criciúma, Curitiba, Florianópolis, Fraiburgo, Gaspar, Guaramirim, Ibirama, Içara, Imbituba, Indaial, Ipuacu, Itajaí, Itapema, Itapiranga, Ituporanga, Jaraguá do Sul, Joaçaba, Joinville, José Boiteux, Lages, Laguna, Luzerna, Mafra, Maravilha, Navegantes, Orleans, Palhoça, Porto União, Rio do Sul, Rio Negrinho, São Bento do Sul, São José, São Miguel do Oeste, Tijucas, Timbó, Tubarão, Videira, Xanxerê, Xaxim. **São Paulo** - Adamantina, Agudos, Americana, Amparo, Andradina, Aparecida, Apiaí, Araçatuba, Araraquara, Araras, Artur Nogueira, Arujá, Assis, Atibaia, Auriflama, Avaré, Barra Bonita, Barretos, Barueri, Batatais, Bauru, Bebedouro, Bertioga, Birigui, Boituva, Botucatu, Bragança Paulista, Cabreúva, Caçapava, Caieiras, Cajamar, Campinas, Campo Limpo Paulista, Campos do Jordão, Capão Bonito, Capivari, Caraguatatuba, Carapicuíba, Catanduva, Cosmópolis, Cotia, Cruzeiro, Cubatão, Diadema, Dracena, Embu, Embu-Guaçu, Espírito Santo do Pinhal, Fernandópolis, Ferraz de Vasconcelos, Franca, Francisco Morato, Franco da Rocha, Garça, Guararapes, Guaratinguetá, Guarujá, Guarulhos, Hortolândia, Iaras, Ibitinga, Ibiúna, Iguape, Ilha Solteira, Indaiatuba, Ipaussu, Itaí, Itanhaém, Itapeverica da Serra, Itapetininga, Itapeva, Itapevi, Itapira, Itápolis, Itaquaquecetuba, Itararé, Itatiba, Itu, Itupeva, Ituverava, Jaboticabal, Jacaré, Jaguariúna, Jales, Jandira, Jaú, Jundiá, Leme, Lençóis Paulista, Limeira, Lins, Lorena, Lucélia, Mairinque, Mairiporã, Marília, Matão, Mauá, Mirandópolis, Mirante do Paranapanema, Mirassol, Mococa, Mogi das Cruzes, Mogi-Guaçu, Mogi-Mirim, Mongaguá, Monte Alto, Monte Aprazível, Monte Mor, Nova Odessa, Novo Horizonte, Olímpia, Orlândia, Osasco, Osvaldo Cruz, Ourinhos, Paraguaçu Paulista, Paulínia, Pederneiras, Pedreira, Penápolis, Pereira Barreto, Peruíbe, Piedade, Pindamonhangaba, Piracicaba, Piraju, Pirassununga, Poá, Porto Feliz, Porto Ferreira, Praia Grande, Presidente Bernardes, Presidente Epitácio, Presidente Prudente, Presidente Venceslau, Rancharia, Registro, Ribeirão Pires, Ribeirão Preto, Rio Claro,



Rosana, Salto, Salto de Pirapora, Santa Bárbara do Oeste, Santa Cruz do Rio Pardo, Santa Isabel, Santana de Parnaíba, Santo Anastácio, Santo André, Santos, São Bernardo do Campo, São Caetano do Sul, São Carlos, São João da Boa Vista, São Joaquim da Barra, São José do Rio Pardo, São José do Rio Preto, São José dos Campos, São Manuel, São Paulo, São Roque, São Sebastião, São Vicente, Sertãozinho, Socorro, Sorocaba, Sumaré, Suzano, Taboão da Serra, Taquaritinga, Tatuí, Taubaté, Tupã, Tupi Paulista, Ubatuba, Valinhos, Vargem Grande Paulista, Várzea Paulista, Vinhedo, Votorantim, Votuporanga. **Sergipe** - Aracaju, Boquim, Capela, Canindé do São Francisco, Estância, Gararu, Indiaroba, Itabaiana, Itabaianinha, Itaporanga D'Ajuda, Lagarto, Neópolis, Nossa Senhora da Glória, Nossa Senhora das Dores, Nossa Senhora do Socorro, Poço Redondo, Porto da Folha, Propriá, São Cristovão, Simão Dias, Tobias Barreto, Umbaúba. **Tocantins** – Ananás, Araguaçu, Araguaína, Araguatins, Arraias, Augustinópolis, Axixá do Tocantins, Buriti do Tocantins, Colinas do Tocantins, Dianópolis, Esperantina, Formoso do Araguaia, Guaraí, Gurupi, Miracema do Tocantins, Miranorte, Natividade, Nova Olinda, Palmas, Paraíso do Tocantins, Pedro Afonso, Peixe, Porto Nacional, Santa Fé do Araguaia, São Miguel do Tocantins, Sítio Novo do Tocantins, Taguatinga, Tocantinópolis, Wanderlândia, Xambioá.





INEP

Ministério
da Educação

